

Sha Maison

積水ハウス品質のお部屋を シャーメゾン ショップ Shop

J R八高線

児玉駅 徒歩14分

モバイルで見る



2DK アパート

家賃 50,000 円

共益費等 4,500 円

敷金 0 円

礼金 1 ヶ月

駐車場 無料

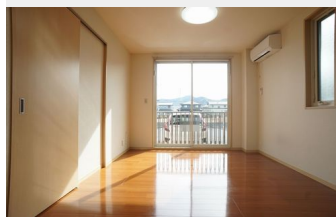

積水ハウスの賃貸住宅 シャーメゾン

Sha Maison

この物件の
オススメ
ポイント

Wi-Fi利用料無料です。目の届く敷地内に駐車場2台付(無料) / 南側が駐車場なので明るい印象です / お買物はベシアマートまで徒歩6分(410m) / キレイな街並みの区画整理地内です / ...

この物件についている こだわり設備

- インターネット 無料(WiFi付)
- TVモニター付き インターホン
- コンロ
- 給湯設備
- 追い焚き給湯
- 浴室乾燥機
- 洗髪洗面台
- 室内物干
- 温水洗浄便座
- エアコン
- 電動シャッター
- フローリング付

駐車場有り / ゴミ集積場(敷地内) / 駐輪場 / LGBTQフレンドリー / 高齢者対応可 / アクセントクロス / スライディングスクリーン / フローリング / 複層ガラス / 雨戸(電動シャッタータイプ) / モニタ付ドアホン / インターネット無料(Wi-Fi対応) / 玄関鍵(①キー②ロック) / 給湯箇所(浴室・台所・洗面所) / 給湯器(ガス) / 給湯器(追焚機能付) / 浴室乾燥機(暖房乾燥) / シャワー / 洗濯機置場(室内) / 洗髪洗面化粧台 / 室内物干し / ガスコンロ / トイレ(洗浄機能付便座) / バス・トイレ(セパレート) / エアコン / バルコニー

物件名 ブランシェ・コモC 101号室
アクセス J R八高線 児玉駅 徒歩14分
J R八高線 松久駅 距離4.8km
所在地 埼玉県本庄市児玉町児玉南3丁目12-16
ランドマーク -

間取り 2DK / 洋室6 洋室6.4 DK6.7 (帖)
専有面積 / 向き 48.9㎡ / 南
築年月 / 構造 2004年3月中旬 / 軽量鉄骨・1階-2階建
入居 / 契約期間 2024年12月中旬 / 2年
駐車場 駐車場付

入居諸条件備考

シャーメゾンライフSUPPORT24(月額880円税込)にご加入いただきます。ご入居にかかる諸費用として、退去クリーニング費用(初回契約時) 50,820円(税込) 鍵交換費用21,450円(税込) が必要です。/ 火災保険への加入が条件となります。*ご入居中は、借家人賠償責任保険・個人賠償責任保険が付帯された火災保険への加入が必要となります。積水ハウス不動産グループでは、万一の事故の際、グループが連携して迅速に対応できる「シャーメゾンライフGUARD」(*)への加入を推奨しております。*保険契約の取扱代理店は、積水ハウス不動産東京(株)および積水ハウス不動産パートナーズ(株)となります。/ 積水ハウス不動産パートナーズの保証人不要プラン『らくらくパートナー』に加入が必要です。[新規契約時]事務手数料: 33,000円(税込)、[毎月]保証料: 月額賃料等の2% / 諸費用及び、契約に要する費用は別途打合せ / Wi-Fi利用料無料・更にU-NEXTさんのVODを6ヶ月無料で利用できます。*VODはお客自身での申し込みが必要です。天井LED照明付 / 更新料: 新賃料の1ヶ月分

※消費税は10%として計算しています。※掲載されている図面・写真等は、作成方法や撮影方法・時期などにより実際とは異なる場合があります。※家具や車などは、配置のイメージであり、賃貸物件に付属していません(家具家電付き等の表示があるものを除く)。

ポイントがたまる
住んでいるだけでポイントが貯まり、住替え時に家賃が最大3ヶ月分無料に!

らくらくパートナー
気分も手間もお財布も、らくらく。保証人不要のらくらくパートナー

株式会社協栄不動産
TEL:048-573-5736
FAX: 048-571-4329

かごはら
埼玉県深谷市東方町4丁目33-1
免許番号: 埼玉県免許(10)第11685号
所属団体: (公社)埼玉県宅地建物取引業協会 / (公社)首都圏不動産公正取引協議会

取引形態
仲介