

Sha Maison

積水ハウス品質のお部屋を シャーメゾン ショップ Shop

J R山陽本線

宇部駅 バス6分 徒歩1分

モバイルで見る



1LDK
アパート

家賃 **55,000 円**

共益費等 **3,000 円**

敷金 **0 円**

礼金 **30,000 円**

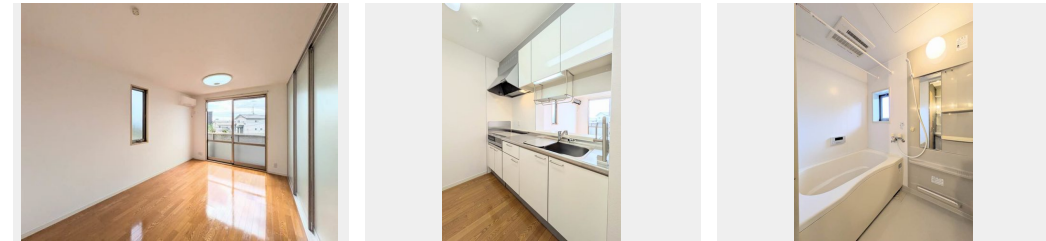

積水ハウスの賃貸住宅 シャーメゾン
Sha Maison

この物件のオススメポイント

★オール電化★アパートです！シャトレーゼ宇部厚南店まで約240m（徒歩3分）、アルク厚南店まで約400m（徒歩5分）です☆★無料Wi-Fi導入済★防犯カメラ設置物件です！！★自治会・・・

この物件についている こだわり設備

- インターネット 無料(WiFi付)
- TVモニター付き インターホン
- 防犯カメラ
- 対面キッチン
- コンロ
- IHクッキングヒーター
- オール電化
- 給湯設備
- 浴室乾燥機
- 洗髪洗面台
- 室内物干
- 温水洗浄便座

駐車場あり / BS / インターネット無料 (Wi-Fi対応) / オール電化 / 防犯カメラ / LGBTQフレンドリー / モニタ付ドアホン / 対面キッチン / 電気温水器 / バス・トイレ (セパレート) / 浴室乾燥機 / エアコン / フローリング / 雨戸 / 玄関鍵 (オプナス) / IHクッキングヒーター / 洗髪洗面化粧台 / トイレ (温水洗浄便座) / 室内物干し / 洗濯機置場 (室内) / 高齢者対応可

物件名	シャーメゾン新地 B棟 B0201号室	間取り	1LDK/-
アクセス	J R山陽本線 宇部駅 バス6分、新地駅 バス停 徒歩1分	専有面積 / 向き	41.58㎡ / 南西
所在地	山口県宇部市大字妻崎開作289番地3	築年月 / 構造	2010年1月下旬 / 軽量鉄骨・2階-2階建
ランドマーク	●妻崎神社 / 距離100m	入居 / 契約期間	即時 / 2年
		駐車場	駐車場無料 / 舗装白線引

入居諸条件備考

内覧・契約については、貸主の指定する仲介業者を介して行いますので、所定の仲介手数料が必要となります。/ シャーメゾンライフSUPPORT24 (月額880円税込) にご加入いただきます。/ ご入居にかかる諸費用として、町内会入会金 (初回契約時) 1,000円、町内会費 毎月 1,000円、鍵販売手数料 (初回契約時) 13,200円 (税込)、クリーニング特約料 (初回契約時) 49,500円 (税込)、エアコンクリーニング費用 (退去時) 12,320円 (税込) が必要です。/ 火災保険へのご加入が条件となります。*ご入居中は、借家人賠償責任保険・個人賠償責任保険が付帯された火災保険へのご加入が必要となります。積水ハウス不動産グループでは、万一の事故の際、グループが連携して迅速に対応できる「シャーメゾンライフGUARD」(*)へのご加入を推奨しております。*保険契約の取扱代理店は、積水ハウス不動産中国四国(株) および積水ハウス不動産パートナーズ(株)となります。/ 積水ハウス不動産パートナーズの保証人不要プラン『らくらくパートナー』に加入が必要です。【新規契約時】事務手数料: 33,000円 (税込)、【毎月】保証料: 月額賃料等の2% / 諸費用及び、契約に要する費用は別途打合せ / 更新料: 30,000円

※消費税は10%として計算しています。※掲載されている図面・写真等は、作成方法や撮影方法・時期などにより実際とは異なる場合があります。※家具や車などは、配置のイメージであり、賃貸物件に付属していません (家具家電付き等の表示があるものを除く)。

ポイントがたまる
住んでいるだけでポイントが貯まり、住替え時に家賃が最大3ヶ月分無料に!

らくらくパートナー
気分も手間もお財布も、らくらく。保証人不要のらくらくパートナー

積水ハウス不動産中国四国株式会社山口賃貸営業所
TEL:083-924-9732
FAX: 083-925-5579

山口県山口市平井662番地
免許番号: 国土交通大臣(11)第3122号
所属団体: (公社)山口県宅地建物取引業協会 / 中国地区不動産公正取引協議会 / (一社)不動産流通経営協会

取引形態
貸主