

Sha Maison

積水ハウス品質のお部屋を シャーメゾン ショップ Shop

J R 阪和線

和歌山駅 徒歩11分

モバイルで見る



2LDK
マンション

家賃 **138,000 円**

共益費等 6,000 円

敷金 20,000 円

契約一時金 180,000 円

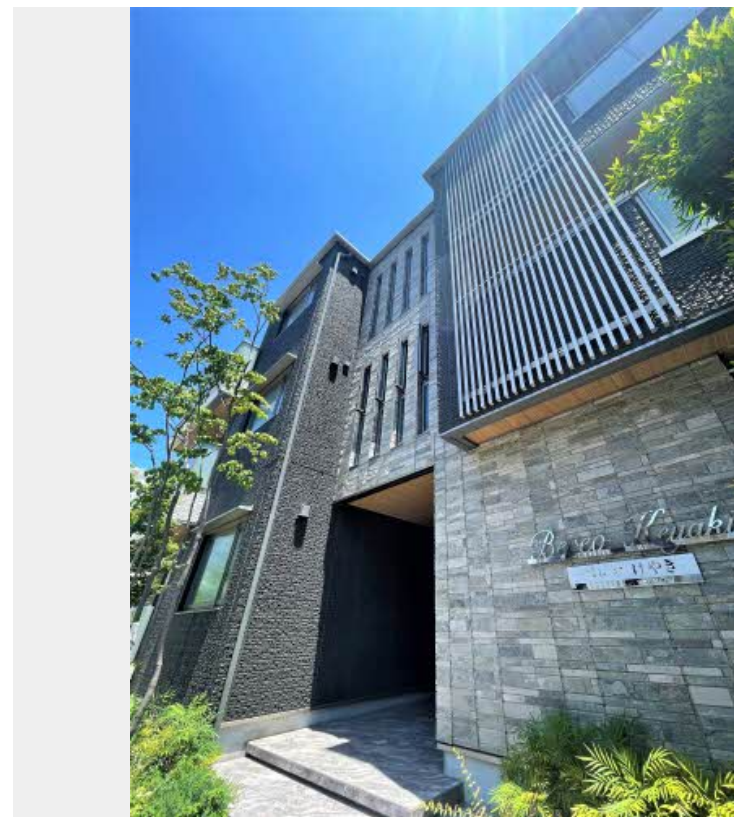

積水ハウスの賃貸住宅 シャーメゾン

Sha Maison

この物件の
オススメ
ポイント

J : COM提供の無料Wi-Fiあります。(ルーター借り受けが必要です) / 敷地環境を高める環境プレミアム「シャーメゾンガーデンズ」仕様です。 / 共用玄関のオートロック、自動ドア、防犯カメ・・・

この物件についている こだわり設備

- シャーメゾン ガーデンズ
- 高遮音床 システム
- 耐震 等級3
- インターネット 無料(WiFi付)
- TVモニター付き インターホン
- オートロック
- 防犯カメラ
- 対面 キッチン
- 給湯設備
- 追い焚き給湯
- 浴室乾燥機
- 洗濯洗面台

BS / CATV / インターネット無料 (Wi-Fi対応) / オートロック・自動ドア / シャーメゾンガーデンズ / 耐震等級3 / 高遮音床システム「SHAI DD 55」 / 防犯カメラ / J : COM (Wi-Fi対応) / LGBTQフレンドリー / 高齢者対応可 / カラーモニター付ドアホン / システムキッチン / 対面キッチン / 給湯器 (追焚機能付) / 浴室乾燥機 (暖房乾燥) / 洗髪洗面化粧台 / トイレ (暖房洗浄便座) / エアコン 1台 / 断熱複層ガラス / ウォークインクローゼット

物件名 ベレオけやき 0205号室
アクセス J R 阪和線 和歌山駅 徒歩11分
所在地 和歌山県和歌山市坊主丁 2 2 番地
ランドマーク -

間取り 2LDK / 洋室7.5 洋室5.1 LDK13.5 (帖)
専有面積 / 向き 65.93㎡ / 西
築年月 / 構造 2017年11月中旬 / 重量鉄骨・2階-3階建
入居 / 契約期間 2025年1月上旬 / 2年
駐車場 駐車場空無し

入居諸条件備考

内覧・契約については、貸主の指定する仲介業者を介して行いますので、所定の仲介手数料が必要となります。
/ 契約一時金は契約時に借主より貸主に支払われ返還されないお金です。 / 24時間365日緊急時対応受付物件
; 専用部分内の住まいのトラブルは「シャーメゾンライフSUPPORT 24」(月額1,320円税込)にご加入
いただけます。 / ご入居にかかる諸費用として、町内会費 毎月 300円、クリーニング特約料 (初回契約時)
44,000円 (税込)、鍵交換費用 (初回契約時) 16,500円 (税込) が必要です。 / 火災保険へのご加入が条件と
なります。 *ご入居中は、借家人賠償責任保険・個人賠償責任保険が付帯された火災保険へのご加入が必要となり
ます。積水ハウス不動産グループでは、万一の事故の際、グループが連携して迅速に対応できる「シャーメゾンラ
イフGUARD」(*)へのご加入を推奨しております。 *保険契約の取扱代理店は、積水ハウス不動産関西(株)
および積水ハウス不動産パートナーズ(株)となります。 / 積水ハウス不動産パートナーズの保証人不要プラン
『らくらくパートナー』に加入が必要です。 [新規契約時] 事務手数料: 33,000円 (税込)、 [毎月] 賃料: 月額賃料等の2% / 諸費用及びその他契約費用は別途打合せ / 更新料: 新賃料の1ヶ月分

No.000571600205

*消費税は10%として計算しています。*掲載されている図面・写真等は、作成方法や撮影方法・時期などにより実際とは異なる場合があります。*家具や車などは、配置のイメージであり、賃貸物件に付属していません (家具家電付き等の表示があるものを除く)。

ポイントがたまる
住んでいるだけでポイントが貯まり、
住替え時に家賃が最大3ヶ月分無料に!

らくらくパートナー
気分も手間もお財布も、らくらく。
保証人不要のらくらくパートナー

積水ハウス不動産関西株式会社 和歌山オフィス

TEL:073-431-1770
FAX: 073-431-1790

和歌山県和歌山市杉ノ馬場1丁目1番FK BUILDING 4階

免許番号: 国土交通大臣 (13) 第2343号

所属団体: 一般社団法人不動産流通経営協会 / 公益社団法人首都圏不動産公

正取引協議会

取引形態
貸主