ShaMaison Shop
積水ハウス品質のお部屋を シャーメゾン ショップ

東京メトロ半蔵門線
押上駅　徒歩18分

モバイルで見る

1LDK
マンション

家賃 **191,000 円**　共益費等 15,000 円

敷金 0 ヶ月　礼金 1.5 ヶ月

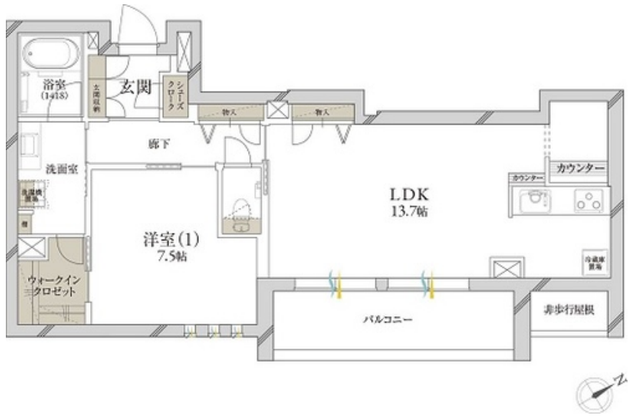

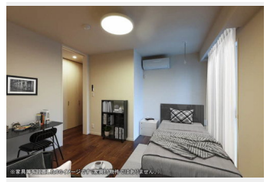

ShaMaison Premier

この物件のオススメポイント

■積水ハウスの賃貸住宅・重量鉄骨造の「シャーメゾン」です■インターネット無料物件！（プロパイダ：ギガプライズ／リビング設置）☆敷地内・建物内「全面禁煙物件」です■２４時間ゴミ出し可・・・

この物件についている こだわり設備

- シャーメゾンプレミア
- シャーメゾンセレクション
- 屋内共用廊下タイプ
- 高遮音床システム
- 宅配BOX
- ワークスペース
- しゃ熱断熱複層ガラス
- インターネット無料(WiFi付)
- TVモニター付きインターホン
- オートロック
- 防犯カメラ
- エレベーター

高遮音床システム「ＳＨＡＩＤＤ５５」／ホテルライク／エレベーター／宅配ＢＯＸ／ゴミ集積場（敷地内）／２４時間ゴミ出し可／駐輪場（屋根付き）／オートロック／防犯カメラ／ＢＳ／ＬＧＢＴＱフレンドリー／高齢者対応可／ワークスペース／アクセントクロス／フローリング／しゃ熱断熱複層ガラス／雨戸（シャッタータイプ）／モニタ付ドアホン／ダウンライト／インターネット無料（Ｗｉ－Ｆｉ対応）／玄関鍵（①キー②ロック）／給湯箇所（浴室・台所・洗面所）／エコジョーズ／給湯器（追焚機能付）／ＺＥＨ（ネット・ゼロ・エネルギー・ハウス）／シャーメゾンプレミア／浴

物件名	カーサ・バラガン 302号室	間取り	1LDK／洋室7.5 ＬＤＫ13.7 (帖)
アクセス	東京メトロ半蔵門線 押上駅 徒歩18分 東武亀戸線 小村井駅 徒歩4分	専有面積 / 向き	61.65㎡／南東
所在地	東京都墨田区文花３丁目１２－３	築年月 / 構造	2022年8月上旬／重量鉄骨・3階-4階建
		入居 / 契約期間	即時／2年
ランドマーク	-	駐車場	なし

入居諸条件備考

シャーメゾンライフＳＵＰＰＯＲＴ２４（月額８８０円税込）にご加入いただきます。ご入居にかかる諸費用として、退去クリーニング費用（初回契約時）　７８，６５０円（税込）鍵交換費用１２，１００円（税込）が必要です。／火災保険へのご加入が条件となります。※ご入居中は、借家人賠償責任保険・個人賠償責任保険が付帯された火災保険へのご加入が必要となります。積水ハウス不動産グループでは、万一の事故の際、グループが連携して迅速に対応できる「シャーメゾンライフＧＵＡＲＤ」（*）へのご加入を推奨しております。*保険契約の取扱代理店は、積水ハウス不動産東京（株）および積水ハウス不動産パートナーズ（株）となります。／積水ハウス不動産パートナーズの保証人不要プラン『らくらくパートナー』　に加入が必要です。［新規契約時］事務手数料：３３，０００円（税込）、［毎月］保証料：月額賃料等の２％／諸費用及び、契約に要する費用は別途打合せ／更新料：新賃料の1ヶ月分

※消費税は10%として計算しています。※掲載されている図面・写真等は、作成方法や撮影方法・時期などにより実際とは異なる場合があります。※家具や車などは、配置のイメージであり、賃貸物件に付属しておりません（家具家電付き等の表示があるものを除く）。

ポイントがたまる
住んでいるだけでポイントが貯まり、住替え時に家賃が最大3ヶ月分無料に!

らくらくパートナー
気分も手間もお財布も、らくらく。保証人不要のらくらくパートナー

有限会社寺村不動産　錦糸町店
TEL:03-5608-0018
FAX:　03-5608-0048
東京都墨田区錦糸３丁目４－１０東越ビル３Ｆ
免許番号：東京都免許(6)第77128号
所属団体：（公社）東京都宅地建物取引業協会／（公社）首都圏不動産公正取引協議会

取引形態
仲介