

# Sha Maison

積水ハウス品質のお部屋を シャーメゾン ショップ Shop

J R 東海道本線

掛川駅 バス22分 徒歩3分

モバイルで見る



1LDK  
アパート

家賃 **38,000 円**

共益費等 3,900 円

敷金 10,000 円

礼金 57,000 円

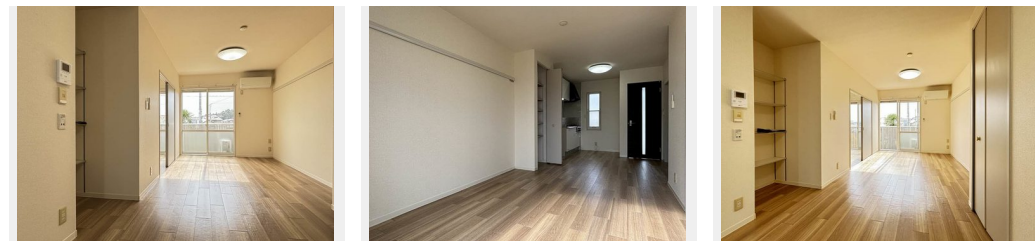

積水ハウスの賃貸住宅 シャーメゾン

Sha Maison

この物件の  
オススメ  
ポイント

積水ハウス施工物件。インターネット（Wi-Fi）無料で通信費節約♪

## この物件についている こだわり設備



インターネット  
無料(WiFi付)



TVモニター付き  
インターホン



洗髪洗面台



室内物干



温水洗浄便座



エアコン

駐車場あり/インターネット無料(Wi-Fi対応)/LGBTQフレンドリー/高齢者対応可/火災警報器(煙感知式)/下駄箱/雨戸/洗髪洗面化粧台/エアコン/モニタ付ドアホン/室内物干し/トイレ(洗浄機能付便座)/玄関鍵(デジタルロック)

物件名 ゆめさき E201号室

アクセス J R 東海道本線 掛川駅 バス22分、大東北公民館前 バス停 徒歩3分

所在地 静岡県掛川市下土方

ランドマーク ●大東北公民館/距離90m

間取り 1LDK/洋室5.9 LDK11.9 (帖)

専有面積 / 向き 38.83㎡ / 南

築年月 / 構造 1998年3月 / 軽量鉄骨・2階-2階建

入居 / 契約期間 即時 / 2年

駐車場 有 (別途お問い合わせ下さい)

入居諸条件備考

内覧・契約については、貸主の指定する仲介業者を介して行いますので、所定の仲介手数料が必要となります。  
/保証人不要プラン要加入/シャーメゾンライフSUPPORT 24 (月額1,320円税込)にご加入いただきます。  
/ご入居にかかる諸費用として、ハウスクリーニング費 63,800円(税込)/諸費用2,900円が必要です。  
/火災保険へのご加入が条件となります。\*ご入居中は、借家人賠償責任保険・個人賠償責任保険が付帯された火災保険へのご加入が必要となります。積水ハウス不動産グループでは、万一の事故の際、グループが連携して迅速に対応できる「シャーメゾンライフGUARD」(\*)へのご加入を推奨しております。\*保険契約の取扱代理店は、積水ハウス不動産中部(株)および積水ハウス不動産パートナーズ(株)となります。/積水ハウス不動産パートナーズの保証人不要プラン『らくらくパートナー』に加入が必要です。[新規契約時]事務手数料: 33,000円(税込)、[毎月]保証料: 月額賃料等の2%/諸費用及びその他契約費用は別途打合せ/更新料: 30,000円

No.1708458

※消費税は10%として計算しています。※掲載されている図面・写真等は、作成方法や撮影方法・時期などにより実際とは異なる場合があります。※家具や車などは、配置のイメージであり、賃貸物件に付属しておりません(家具家電付き等の表示があるものを除く)。

ポイントがたまる  
住んでいるだけでポイントが貯まり、  
住替え時に家賃が最大3ヶ月分無料に!

積水ハウス不動産中部株式会社浜松賃貸営業所

TEL:0570-033-213

FAX: 053-458-2537

静岡県浜松市中央区板屋町600大協板屋町ビル1階

免許番号: \*\*\*

所属団体: 東海不動産公正取引協議会 / (公財) 日本賃貸住宅管理協会

取引形態  
貸主