Sha Maison
積水ハウス品質のお部屋を シャーメゾン ショップ Shop

ＪＲ身延線
富士宮駅　距離2km

2DK
アパート

家賃 **48,000 円**　共益費等 3,900 円

敷金 0 円　礼金 0 円

モバイルで見る

礼金 0

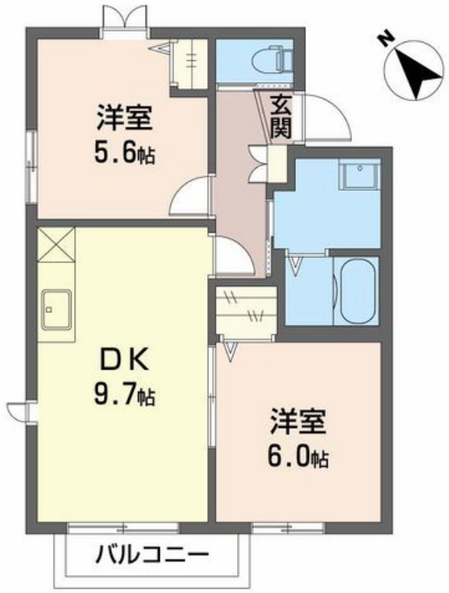

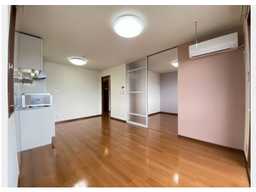

積水ハウスの賃貸住宅 シャーメゾン
Sha Maison

この物件のオススメポイント

■■■インターネット無料物件♪鍵はデジタルロックを採用
☆防犯カメラ設置■■■

この物件についている こだわり設備

- インターネット無料(WiFi付)
- TVモニター付きインターホン
- 防犯カメラ
- 給湯設備
- 追い焚き給湯
- 洗髪洗面台
- 室内物干
- 温水洗浄便座
- エアコン
- 駐車場2台可

駐車場あり／ＣＡＴＶ／防犯カメラ／インターネット無料（Ｗｉ－Ｆｉ対応）／ＬＧＢＴＱフレンドリー／高齢者対応可／火災警報器（煙感知式）／バルコニー／モニタ付ドアホン／照明器具／玄関鍵（デジタルロック）／雨戸／冷蔵庫裏不燃化粧板／下駄箱／給湯器（追焚機能付）／エアコン／電話配線有／洗髪洗面化粧台／トイレ（洗浄機能付便座）／室内物干し／駐車場２台可

物件名	アービア遠藤　弐番館 0203号室	間取り	2DK／洋室6 洋室5.6 ＤＫ9.7 (帖)
アクセス	ＪＲ身延線 富士宮駅 距離2km	専有面積 / 向き	48.67㎡／南西
所在地	静岡県富士宮市小泉	築年月 / 構造	2006年9月／軽量鉄骨・2階-2階建
		入居 / 契約期間	即時／2年
ランドマーク	-	駐車場	有（別途お問い合わせ下さい）

入居諸条件備考

保証人不要プラン要加入／シャーメゾンライフＳＵＰＰＯＲＴ２４（月額880円税込）にご加入いただきます。／ご入居にかかる諸費用として、ハウスクリーニング費 73,700円（税込）／諸費用4,120円が必要です。／火災保険へのご加入が条件となります。※ご入居中は、借家人賠償責任保険・個人賠償責任保険が付帯された火災保険へのご加入が必要となります。積水ハウス不動産グループでは、万一の事故の際、グループが連携して迅速に対応できる「シャーメゾンライフＧＵＡＲＤ」（*）へのご加入を推奨しております。*保険契約の取扱代理店は、積水ハウス不動産中部（株）および積水ハウス不動産パートナーズ（株）となります。／積水ハウス不動産パートナーズの保証人不要プラン『らくらくパートナー』　に加入が必要です。［新規契約時］事務手数料：３３，０００円（税込）、［毎月］保証料：月額賃料等の２％／諸費用及び、契約に要する費用は別途打合せ／更新料：30,000円

※消費税は10%として計算しています。※掲載されている図面・写真等は、作成方法や撮影方法・時期などにより実際とは異なる場合があります。※家具や車などは、配置のイメージであり、賃貸物件に付属しておりません（家具家電付き等の表示があるものを除く）。

ポイントがたまる
住んでいるだけでポイントが貯まり、住替え時に家賃が最大3ヶ月分無料に!

株式会社ミニミニ静岡　富士宮店
TEL:0544-25-1032
FAX:　0544-25-1030
静岡県富士宮市大宮町３１澤田ビル１階
免許番号：静岡県知事免許（２）第１４０５６号

取引形態
仲介