Sha Maison
積水ハウス品質のお部屋を シャーメゾン ショップ Shop

東武東上線
川越駅　徒歩9分

1LDK
マンション

家賃 **125,000 円**　共益費等 8,000 円

敷金 0 ヶ月　礼金 1.5 ヶ月

モバイルで見る

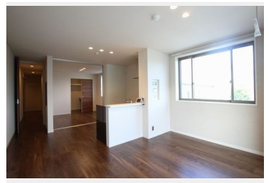

積水ハウスの賃貸住宅 シャーメゾン
Sha Maison

この物件のオススメポイント

ホテルライク仕様賃貸シャーメゾン♪共用部はホテルライク仕様で洗練された雰囲気♪インターネット無料Ｗｉ－Ｆｉ設備が入居当日から利用可能！都市ガス仕様♪エレベーターや自動ドアオートロッ・・・

この物件についている こだわり設備

- 屋内共用廊下タイプ
- シャーメゾンガーデンズ
- 高遮音床システム
- BELS
- シャーメゾンZEH
- 宅配BOX
- 太陽光発電
- インターネット無料(WiFi付)
- TVモニター付きインターホン
- オートロック
- 防犯カメラ
- 防犯ガラス

駐車場有り／高遮音床システム「ＳＨＡＩＤＤ５５」／ホテルライク／エレベーター／宅配ＢＯＸ／ゴミ集積場（敷地内）／高齢者対応可／駐輪場（屋根付き）／オートロック／防犯カメラ／ＢＳ／シャーメゾンガーデンズ／ＬＧＢＴＱフレンドリー／角部屋／アクセントクロス／スライディングスクリーン／フローリング／複層ガラス／雨戸（シャッタータイプ）／モニタ付ドアホン／全身ミラー／間接照明／照明器具（ＬＥＤ）／インターネット無料（Ｗｉ－Ｆｉ対応）／防犯ガラス（合せガラス）／玄関鍵（①キー②ロック）／給湯箇所（浴室・台所・洗面所）／給湯器（ガス）／エコジョーズ／給湯器（追

物件名	シエル　エトワール 205号室
アクセス	東武東上線 川越駅 徒歩9分 ＪＲ川越線 川越駅 徒歩9分
所在地	埼玉県川越市仙波町２丁目９－３２
ランドマーク	●ウエルシア川越仙波２号店／徒歩4分
間取り	1LDK／ＬＤＫ13.6 洋室6.1 (帖)
専有面積 / 向き	51.55㎡／南
築年月 / 構造	2022年8月下旬／重量鉄骨・2階-3階建
入居 / 契約期間	即時／2年
駐車場	有り／月 12,100円 ～ 13,200円（税込）

入居諸条件備考

シャーメゾンライフＳＵＰＰＯＲＴ２４（月額８８０円税込）にご加入いただきます。ご入居にかかる諸費用として、退去クリーニング費用（初回契約時）　５４，４５０円（税込）鍵交換費用２４，２００円（税込）が必要です。／火災保険へのご加入が条件となります。※ご入居中は、借家人賠償責任保険・個人賠償責任保険が付帯された火災保険へのご加入が必要となります。積水ハウス不動産グループでは、万一の事故の際、グループが連携して迅速に対応できる「シャーメゾンライフＧＵＡＲＤ」（*）へのご加入を推奨しております。*保険契約の取扱代理店は、積水ハウス不動産東京（株）および積水ハウス不動産パートナーズ（株）となります。／積水ハウス不動産パートナーズの保証人不要プラン『らくらくパートナー』　に加入が必要です。［新規契約時］事務手数料：３３，０００円（税込）、［毎月］保証料：月額賃料等の２％／諸費用及び、契約に要する費用は別途打合せ／ＺＥＨ仕様の断熱性能で省エネ＆創エネで快適性・経済性・環境性を兼ね備えたお部屋になっています♪／駐車場の空・料金等につきましては別途お問合せ下さい。／更新料：新賃料の1ヶ月分

No.133724400205

※消費税は10%として計算しています。※掲載されている図面・写真等は、作成方法や撮影方法・時期などにより実際とは異なる場合があります。※家具や車などは、配置のイメージであり、賃貸物件に付属しておりません（家具家電付き等の表示があるものを除く）。

ポイントがたまる
住んでいるだけでポイントが貯まり、住替え時に家賃が最大3ヶ月分無料に!

らくらくパートナー
気分も手間もお財布も、らくらく。保証人不要のらくらくパートナー

株式会社天極　川越東口店
TEL:049-223-7911
FAX:　049-223-7510
埼玉県川越市脇田町２７－１中島ビル１Ｆ
免許番号：埼玉県免許(10)第11549号
所属団体：（公社）全日本不動産協会／（公社）首都圏不動産公正取引協議会

取引形態
仲介