

Sha Maison

積水ハウス品質のお部屋を シャーメゾン ショップ Shop

J R片町線

徳庵駅 徒歩7分

モバイルで見る



2LDK
アパート

家賃 **85,000 円**

共益費等 4,000 円

敷金 30,000 円

契約一時金 150,000 円



この物件の
オススメ
ポイント

積水ハウスのシャーメゾン。／防犯合せガラスを採用。／無料インターネット導入済 (Wi-Fi付) オートロック採用！！／料理が楽しくなるでしょう。コミュニケーションキッチン (2150mm)

この物件についている **こだわり設備**

- インターネット無料(WiFi付)
- TVモニター付きインターホン
- 対面キッチン
- 給湯設備
- 追い焚き給湯
- 浴室乾燥機
- 洗髪洗面台
- 温水洗浄便座

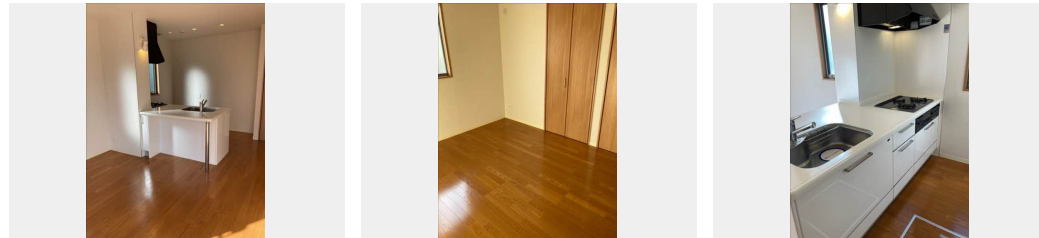

積水ハウスの賃貸住宅 シャーメゾン

Sha Maison

駐車場あり／共聴アンテナ／インターネット対応／インターネット無料 (Wi-Fi対応)／LGBTQフレンドリー／高齢者対応可／クーラースリブ有／床下収納庫／モニタ付ドアホン／対面キッチン／給湯器 (追焚機能付)／浴室乾燥機／洗髪洗面化粧台／トイレ (暖房洗浄便座)／バス・トイレ (セパレート)

物件名	HASE庵2 0103号室
アクセス	J R片町線 徳庵駅 徒歩7分 J R片町線 鴻池新田駅 徒歩23分
所在地	大阪府東大阪市稲田上町1丁目20番20号
ランドマーク	-

間取り	2LDK / LDK 11.4 洋室6.4 洋室5.4 (帖)
専有面積 / 向き	56.25㎡ / 南 (角部屋)
築年月 / 構造	2009年6月下旬 / 軽量鉄骨・1階-2階建
入居 / 契約期間	即時 / 2年
駐車場	駐車場空有り / 月12100~14300円 駐車場敷金別途

入居諸条件備考

契約一時金は契約時に借主より貸主に支払われ返還されないお金です。／24時間365日緊急時対応受付物件：専用部分内の住まいのトラブルは「シャーメゾンライフSUPPORT24」(月額880円税込)にご加入いただきます。／ご入居にかかる諸費用として、クリーニング特約料(初回契約時)49,500円(税込)、鍵交換費用(初回契約時)16,500円(税込)が必要です。／火災保険へのご加入が条件となります。＊ご入居中は、借家人賠償責任保険・個人賠償責任保険が付帯された火災保険へのご加入が必要となります。積水ハウス不動産グループでは、万一の事故の際、グループが連携して迅速に対応できる「シャーメゾンライフGUARD」(*)へのご加入を推奨しております。＊保険契約の取扱代理店は、積水ハウス不動産関西(株)および積水ハウス不動産パートナーズ(株)となります。／積水ハウス不動産パートナーズの保証人不要プラン『らくらくパートナー』に加入が必要です。[新規契約時]事務手数料：33,000円(税込)、[毎月]保証料：月額賃料等の2% / 諸費用及び、契約に要する費用は別途打合せ / 更新料：新賃料の1ヶ月分

※消費税は10%として計算しています。※掲載されている図面・写真等は、作成方法や撮影方法・時期などにより実際とは異なる場合があります。＊家具や車などは、配置のイメージであり、賃貸物件に付属していません(家具家電付き等の表示があるものを除く)。

ポイントがたまる
住んでいるだけでポイントが貯まり、住替え時に家賃が最大3ヶ月分無料に!

らくらくパートナー
気分も手間もお財布も、らくらく。保証人不要のらくらくパートナー

星和ハウジング株式会社
TEL:06-6743-0001
FAX: 06-6745-1002

大阪府東大阪市鴻池元町1-22
免許番号：大阪府知事(6)第044502号
所属団体：一般社団法人大阪府宅地建物取引業協会 / 公益社団法人近畿地区不動産公正取引協議会

取引形態
仲介