

# Sha Maison

積水ハウス品質のお部屋を シャーメゾン ショップ Shop

阪急電鉄阪急宝塚線

曾根駅 徒歩8分

モバイルで見る



**2LDK**  
アパート

家賃 **80,000 円**

共益費等 4,000 円

敷金 30,000 円

契約一時金 100,000 円

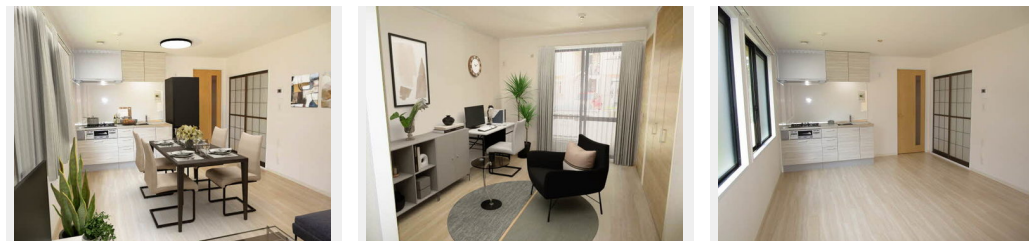

積水ハウスの賃貸住宅 シャーメゾン

Sha Maison

この物件の  
オススメ  
ポイント

嬉しいインターネット無料 (Wi-Fi 付き) 導入物件 / 不在時でも荷物の受け取りができる宅配ボックス有り / 安心セキュリティ! 防犯カメラでセキュリティにも配慮 / 来訪者を確認できるモニター...

この物件についている **こだわり設備**



駐車場あり / 共聴アンテナ / インターネット対応 / LGBTQフレンドリー / 高齢者対応可 / エアコン1台 / クーラースリーブ有 / 給湯器 (ガス) / 玄関鍵 (オプナス) / バス・トイレ (セパレート)

物件名 アスターⅢ A101号室

アクセス 阪急電鉄阪急宝塚線 曾根駅 徒歩8分  
阪急電鉄阪急宝塚線 岡町駅 徒歩16分

所在地 大阪府豊中市曾根南町2丁目7-23

ランドマーク -

間取り 2LDK / LDK 11.8 洋室 5.9 洋室 5.9 (帖)

専有面積 / 向き 53.32㎡ / 東 (角部屋)

築年月 / 構造 1994年9月上旬 / 軽量鉄骨・1階-2階建

入居 / 契約期間 即時 / 2年

駐車場 駐車場空有り / 月14300円 駐車場敷金別途要

入居諸条件備考

内覧・契約については、貸主の指定する仲介業者を介して行いますので、所定の仲介手数料が必要となります。  
／契約一時金は契約時に借主より貸主に支払われ返還されないお金です。／24時間365日緊急時対応受付物件  
；専用部分内の住まいのトラブルは「シャーメゾンライフSUPPORT24」(月額880円税込)にご加入いただきます。  
／ご入居にかかる諸費用として、クリーニング特約料(初回契約時)33,000円(税込)、鍵交換費用(初回契約時)16,500円(税込)が必要です。／火災保険へのご加入が条件となります。\*ご入居中は、借家人賠償責任保険・個人賠償責任保険が付帯された火災保険へのご加入が必要となります。積水ハウス不動産グループでは、万一の事故の際、グループが連携して迅速に対応できる「シャーメゾンライフGUARD」(\*)へのご加入を推奨しております。\*保険契約の取扱代理店は、積水ハウス不動産関西(株)および積水ハウス不動産パートナーズ(株)となります。／積水ハウス不動産パートナーズの保証人不要プラン『らくらくパートナー』に加入が必要です。【新規契約時】事務手数料:33,000円(税込)、【毎月】保証料:月額賃料等の2% / 諸費用及び、契約に要する費用は別途打合せ / 更新料:新賃料の1ヶ月分

No.10289000A101

\*消費税は10%として計算しています。\*掲載されている図面・写真等は、作成方法や撮影方法・時期などにより実際とは異なる場合があります。\*家具や車などは、配置のイメージであり、賃貸物件に付属していません(家具家電付き等の表示があるものを除く)。

**ポイントがたまる**  
住んでいるだけでポイントが貯まり、住替え時に家賃が最大3ヶ月分無料に!

**らくらくパートナー**  
気分も手間もお財布も、らくらく。保証人不要のらくらくパートナー

積水ハウス不動産関西株式会社 大阪北賃貸営業所

TEL:06-6873-7220  
FAX: 06-6873-3388

大阪府豊中市新千里東町1丁目5番3号千里朝日阪急ビル8階  
免許番号: 国土交通大臣(13)第2343号  
所属団体: 一般社団法人不動産流通経営協会 / 公益社団法人首都圏不動産公正取引協議会

取引形態  
貸主