

# Sha Maison

積水ハウス品質のお部屋を シャーメゾン ショップ Shop

阪急電鉄阪急京都線

上新庄駅 徒歩6分

モバイルで見る



**1LDK**  
マンション

家賃 **97,000 円**

共益費等 6,500 円

敷金 50,000 円

契約一時金 300,000 円

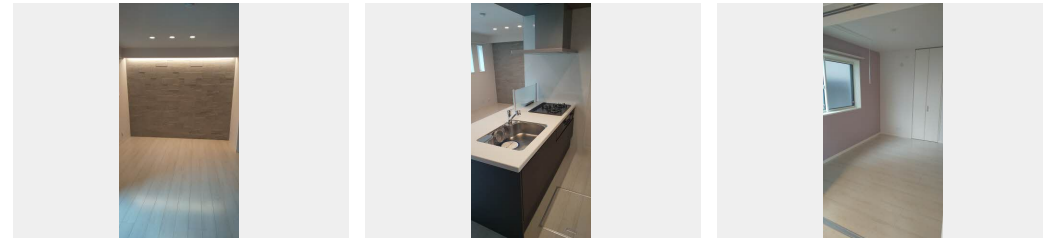

積水ハウスの賃貸住宅 シャーメゾン

Sha Maison

**この物件のオススメポイント**  
 阪急電鉄京都線「上新庄」駅まで徒歩6分／積水ハウス株式会社施工の物件／Wi-Fi環境、整ってます／オートロック・防犯カメラ・モニター付インターホン設置により、セキュリティに配慮し・・・

**この物件についているこだわり設備**

- シャーメゾン ガーデنز
- 高遮音床 システム
- インターネット 無料(WiFi付)
- TVモニター付き インターホン
- オートロック
- 防犯カメラ
- 対面 キッチン
- 対面キッチン
- コンロ
- 3口コンロ
- 給湯設備
- エコジョーズ
- 追い焚き給湯

CATV (e光TV) / インターネット対応 / インターネット無料 (Wi-Fi対応) / オートロック・自動ドア / シャーメゾンガーデنز / ゴミ集積場 (敷地内) / 高遮音床システム「SHAIDD55」 / 防犯カメラ / LGBTQフレンドリー / 高齢者対応可 / 玄関鍵 (①キー②ロック) / 玄関鍵 (オプナス) / カラーモニター付ドアホン / システムキッチン / 対面キッチン / 3口ガスコンロ / 給湯器 (追焚機能付) / エコジョーズ / 浴室乾燥機 (暖房乾燥) / トイレ (洗浄機能付便座) / エアコン 1台 / AP用フローリング / 自動火災警報器 / パス・トイレ (セパレート)

物件名	アガヴェ アスール 0102号室	間取り	1LDK / 洋室5.4 LDK12.5 (帖)
アクセス	阪急電鉄阪急京都線 上新庄駅 徒歩6分 阪急電鉄阪急千里線 下新庄駅 徒歩18分	専有面積 / 向き	46.33㎡ / 北 (角部屋)
所在地	大阪府大阪市東淀川区豊新3丁目8番6号	築年月 / 構造	2021年4月下旬 / 重量鉄骨・1階-3階建
ランドマーク	-	入居 / 契約期間	2025年1月中旬 / 2年
		駐車場	駐車場なし

**入居諸条件備考**  
 契約一時金は契約時に借主より貸主に支払われ返還されないお金です。／24時間365日緊急時対応受付物件：専用部分内の住まいのトラブルは「シャーメゾンライフSUPPORT24」(月額1,320円税込)にご加入いただきます。／ご入居にかかる諸費用として、クリーニング特約料(初回契約時)44,000円(税込)、鍵交換費用(初回契約時)16,500円(税込)が必要です。／火災保険へのご加入が条件となります。＊ご入居中は、借家人賠償責任保険・個人賠償責任保険が付帯された火災保険へのご加入が必要となります。積水ハウス不動産グループでは、万一の事故の際、グループが連携して迅速に対応できる「シャーメゾンライフGUARD」(\*)へのご加入を推奨しております。＊保険契約の取扱代理店は、積水ハウス不動産関西(株)および積水ハウス不動産パートナーズ(株)となります。／積水ハウス不動産パートナーズの保証人不要プラン『らくらくパートナー』にご加入が必要です。【新規契約時】事務手数料：33,000円(税込)、【毎月】保証料：月額賃料等の2% / 諸費用及びその他契約費用は別途打合せ / 更新料：新賃料の1ヶ月分

※消費税は10%として計算しています。※掲載されている図面・写真等は、作成方法や撮影方法・時期などにより実際とは異なる場合があります。＊家具や車などは、配置のイメージであり、賃貸物件に付属しておりません(家具家電付き等の表示があるものを除く)。

**ポイントがたまる**  
住んでいるだけでポイントが貯まり、住替え時に家賃が最大3ヶ月分無料に!

**らくらくパートナー**  
気分も手間もお財布も、らくらく。保証人不要のらくらくパートナー

株式会社ジョイント  
TEL:06-6346-6000  
FAX: 06-6346-6001

大阪府大阪市北区大淀南1丁目10-20新梅田ジョイントビル1F  
 免許番号：大阪府知事(9)第31907号  
 所属団体：公益社団法人全日本不動産協会 大阪府本部 / 公益社団法人近畿地区不動産公正取引協議会

取引形態  
仲介

No.000805800102