

Sha Maison

積水ハウス品質のお部屋を シャーメゾン ショップ Shop

岡電バス

バス 原東・東郵便局前 下車 徒歩4分

モバイルで見る



1LDK
アパート

家賃 **76,000 円**

共益費等 6,000 円

敷金 0 ヶ月

礼金 0 ヶ月

駐車場 無料 礼金 0

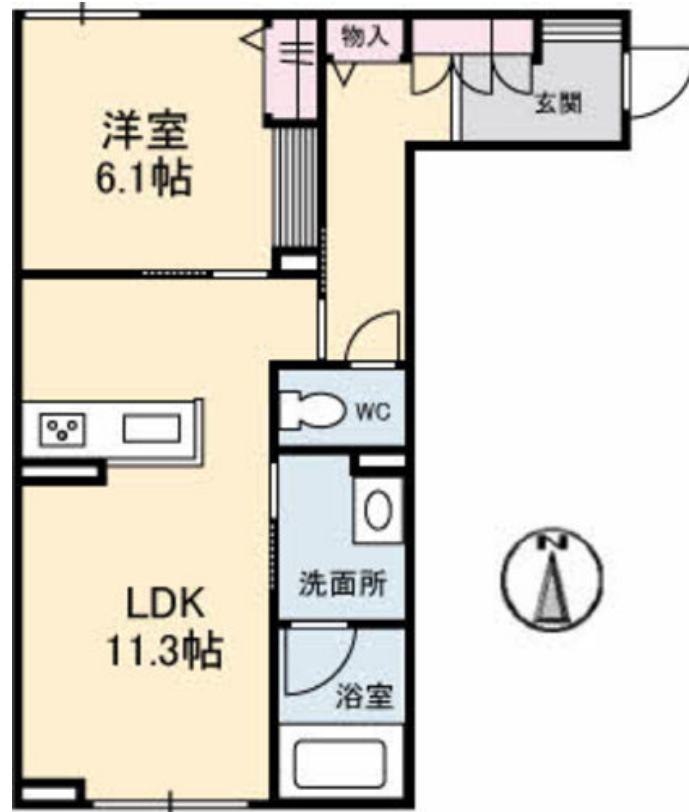

この物件の
オススメ
ポイント

無料インターネット (Wi-Fi) ・防犯カメラも導入済み！
高い耐震性を備えた軽鉄骨構造、安心と安定した品質管理の工場生産体制、信頼の積水ハウス施工の建物です。貴方の新生活を是非”Sh・・・

この物件についている **こだわり設備**

- 高遮音床システム
- オートロック
- 3口コンロ
- 宅配BOX
- 防犯カメラ
- IHクッキングヒーター
- インターネット無料(WiFi付)
- 対面キッチン
- 給湯設備
- TVモニター付きインターホン
- コンロ
- 追い焚き給湯

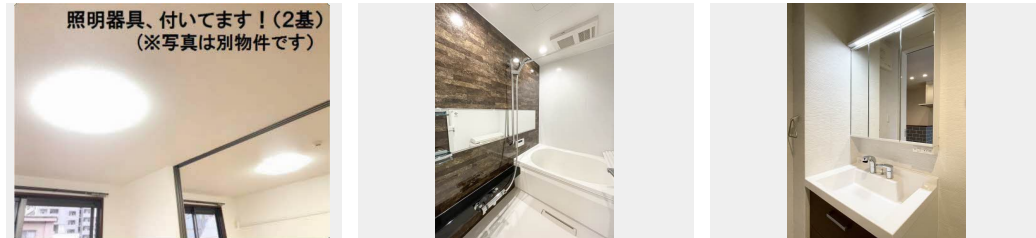

積水ハウスの賃貸住宅 シャーメゾン
Sha Maison

駐車場あり/地デジ対応(アンテナ対応)/オートロック・自動ドア/宅配BOX/防犯カメラ/BS/高遮音床システム「SHAI DD55」/インターネット無料(Wi-Fi対応)/駐車場(屋根付き)/散水栓/LGBTQフレンドリー/玄関鍵(①キー②ロック)/玄関鍵(オプナス)/給湯箇所(浴室・台所・洗面所)/カラーモニター付ドアホン/マルチメディア配管有/電話配管有/システムキッチン/対面キッチン/給湯器(追焚機能付)/バス・トイレ(セパレート)/24H換気システム/エアコン/複層ガラス/クッションフロア/AP用フローリング/網戸/雨戸/アクセシ

| | | | |
|--------|--------------------------------|-----------|-------------------------|
| 物件名 | La Grandir (ラ・グランディール) A0105号室 | 間取り | 1LDK/- |
| アクセス | バス、原東・東郵便局前 バス停 徒歩4分 | 専有面積 / 向き | 45.36㎡ / 南 |
| 所在地 | 岡山県岡山市中区原尾島4丁目13-8 | 築年月 / 構造 | 2022年5月中旬 / 重量鉄骨・1階-3階建 |
| ランドマーク | ●岡山東郵便局 / 距離200m | 入居 / 契約期間 | 即時 / 2年 |
| | | 駐車場 | 駐車場無料 / 舗装白線引 |

入居諸条件備考

内覧・契約については、貸主の指定する仲介者を介して行いますので、所定の仲介手数料が必要となります。/シャーメゾンライフSUPPORT 24 (月額880円税込)にご加入いただきます。/ご入居にかかる諸費用として、町内会費 毎月 200円、鍵販売手数料 (初回契約時) 16,500円 (税込)、クリーニング特約料 (初回契約時) 60,500円 (税込)、エアコンクリーニング費用 (退去時) 12,320円 (税込) が必要です。/火災保険へのご加入が条件となります。*ご入居中は、借家人賠償責任保険・個人賠償責任保険が付帯された火災保険へのご加入が必要となります。積水ハウス不動産グループでは、万一の事故の際、グループが連携して迅速に対応できる「シャーメゾンライフGUARD」(*)へのご加入を推奨しております。*保険契約の取扱代理店は、積水ハウス不動産中国四国(株)および積水ハウス不動産パートナーズ(株)となります。/積水ハウス不動産パートナーズの保証人不要プラン「らくらくパートナー」に加入が必要です。[新規契約時]事務手数料: 33,000円(税込)、[毎月]保証料: 月額賃料等の2%/諸費用及び、契約に要する費用は別途打合せ/更新料: 30,000円

※消費税は10%として計算しています。※掲載されている図面・写真等は、作成方法や撮影方法・時期などにより実際とは異なる場合があります。※家具や車などは、配置のイメージであり、賃貸物件に付属していません(家具家電付き等の表示があるものを除く)。

No.2006570

ポイントがたまる
住んでいるだけでポイントが貯まり、住替え時に家賃が最大3ヶ月分無料に!

らくらくパートナー
気分も手間もお財布も、らくらく。保証人不要のらくらくパートナー

積水ハウス不動産中国四国株式会社岡山賃貸営業所

TEL:086-242-6300
FAX: 086-242-6301

岡山県岡山市北区今5丁目13-38
免許番号: 国土交通大臣(11)第3122号
所属団体: (公社)岡山県宅地建物取引業協会/中国地区不動産公正取引協議会/(一社)不動産流通経営協会

取引形態
貸主