

Sha Maison

積水ハウス品質のお部屋を シャーメゾン ショップ Shop

近鉄大阪線

大和高田駅 バス10分 徒歩6分

モバイルで見る



2LDK
アパート

家賃 **54,000 円**

共益費等 0 円

敷金 30,000 円

契約一時金 50,000 円



この物件の
オススメ
ポイント

積水ハウスのシャーメゾン! / 3DKで広々間取り
/ Wi-Fi付インターネット無料 /

この物件についている **こだわり設備**



宅配BOX



インターネット
無料(WiFi付)



給湯設備

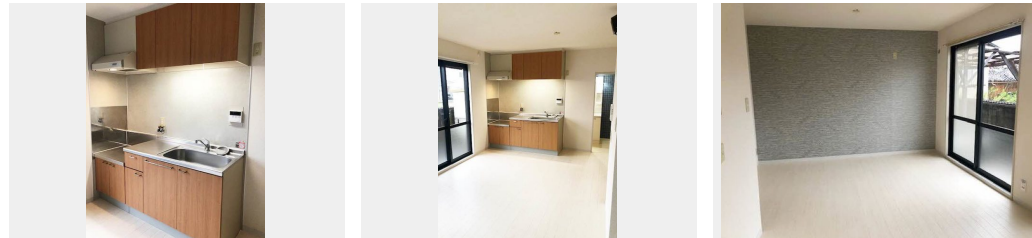

積水ハウスの賃貸住宅 シャーメゾン

Sha Maison

駐車場あり / VHF・UHF・BS / 駐輪場 (屋根付き) / 消火器 / 外灯 / ゴミ集積場 (敷地内) / インターネット対応 / インターネット無料 (Wi-Fi対応) / LGBTQフレンドリー / 高齢者対応可 / 宅配BOX / クーラースリーブ有 / 洗面化粧台 / インターホン / 給湯器 / バス・トイレ (セパレート)

物件名	ガーデン千寿 0102号室	間取り	2LDK / LDK13 洋室4.6 洋室5.4 (帖)
アクセス	近鉄大阪線 大和高田駅 バス10分、大垣内 バス停 徒歩6分 近鉄田原本線 箸尾駅 徒歩38分	専有面積 / 向き	50.58㎡ / 南
所在地	奈良県北葛城郡広陵町大字笠74	築年月 / 構造	1997年10月中旬 / 軽量鉄骨・2階-2階建
ランドマーク	-	入居 / 契約期間	即時 / 2年
		駐車場	駐車場空有り / 月5500円

入居諸条件備考

内覧・契約については、貸主の指定する仲介業者を介して行いますので、所定の仲介手数料が必要となります。
 / 契約一時金は契約時に借主より貸主に支払われ返還されないお金です。 / 24時間365日緊急時対応受付物件
 ; 専用部分内の住まいのトラブルは「シャーメゾンライフSUPPORT24」(月額880円税込)にご加入いただきます。
 / 初回契約時) 22,000円(税込)が必要です。 / 火災保険へのご加入が条件となります。 *ご入居中は、借家人賠償責任保険・個人賠償責任保険が付帯された火災保険へのご加入が必要となります。積水ハウス不動産グループでは、万一の事故の際、グループが連携して迅速に対応できる「シャーメゾンライフGUARD」(*)へのご加入を推奨しております。
 *保険契約の取扱代理店は、積水ハウス不動産関西(株)および積水ハウス不動産パートナーズ(株)となります。 / 積水ハウス不動産パートナーズの保証人不要プラン『ちくちくパートナー』に加入が必要です。
 【新規契約時】事務手数料: 33,000円(税込)、【毎月】保証料: 月額賃料等の2% / 諸費用及び、契約に要する費用は別途打合せ / 更新料: 新賃料の1ヶ月分

No.001041600102

※消費税は10%として計算しています。※掲載されている図面・写真等は、作成方法や撮影方法・時期などにより実際とは異なる場合があります。※家具や車などは、配置のイメージであり、賃貸物件に付属していません(家具家電付き等の表示があるものを除く)。

ポイントがたまる
住んでいるだけでポイントが貯まり、住替え時に家賃が最大3ヶ月分無料に!

らくらくパートナー
気分も手間もお財布も、らくらく。保証人不要のらくらくパートナー

積水ハウス不動産関西株式会社 やまとオフィス

TEL:0744-20-0112
FAX: 0744-22-5210

奈良県橿原市内膳町1丁目1番46号フォレストヒルズ八木駅前2階
免許番号: 国土交通大臣(13)第2343号
所属団体: 一般社団法人不動産流通経営協会 / 公益社団法人首都圏不動産公正取引協議会

取引形態
貸主