

Sha Maison

積水ハウス品質のお部屋を シャーメゾン ショップ Shop

近鉄吉野線

壺阪山駅 徒歩4分

モバイルで見る



2LDK
アパート

家賃 **50,000 円**

共益費等 **3,000 円**

敷金 **20,000 円**

契約一時金 **50,000 円**

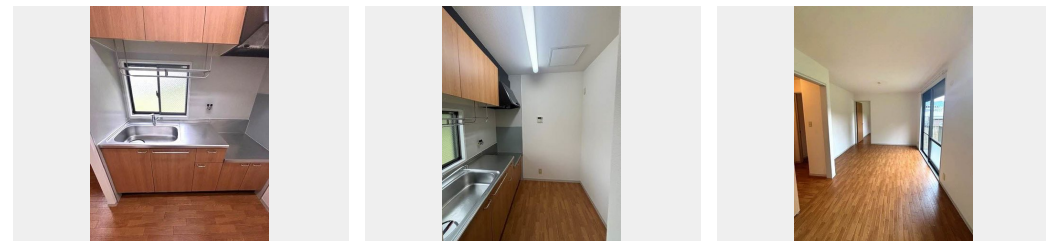
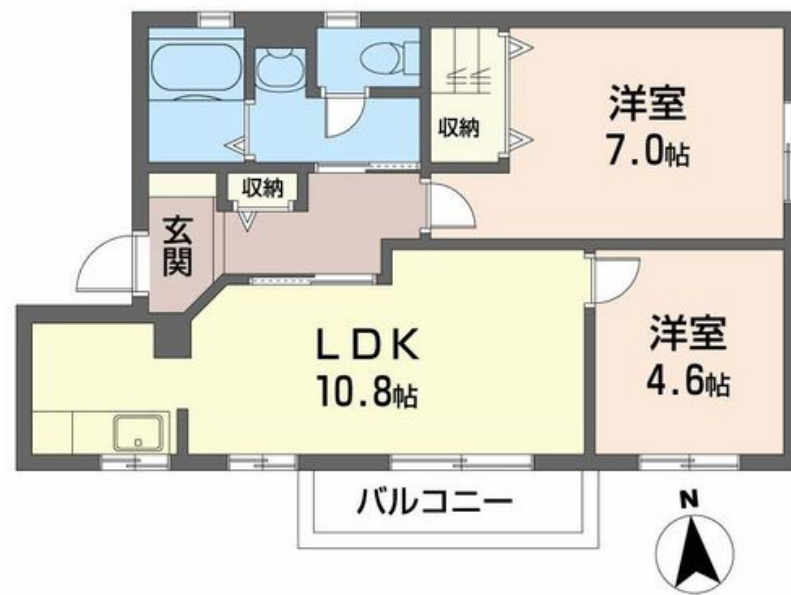

積水ハウスの賃貸住宅 シャーメゾン

Sha Maison

この物件の
オススメ
ポイント

☆積水ハウス施工。／☆近鉄吉野線壺阪山駅まで徒歩4分
／☆2LDKの間取りは新婚さんにおすすめです。／☆駐車場
は2台契約可能（有料）ですので、車を2台お持ちの方にも便
利です。／☆敷地・・・

この物件についている **こだわり設備**

- 宅配BOX
- インターネット 無料(WiFi付)
- 防犯カメラ
- 給湯設備
- 追い焚き給湯
- 洗髪洗面台

駐車場あり／共聴アンテナ／フレッツ光／駐輪場（屋根付き）／防犯カメラ／インターネット無料
（Wi-Fi対応）／インターネット対応／LGBTQフレンドリー／高齢者対応可／宅配BOX／バ
ルコニー／クーラースリーブ有／独立キッチン／給湯器（追焚機能付）／給湯器（ガス）／洗髪洗面化
粧台／インターホン

物件名	フォーレス イーライフ 0201号室	間取り	2LDK / LDK 10.8 洋室7 洋室4.6 (帖)
アクセス	近鉄吉野線 壺阪山駅 徒歩4分 近鉄吉野線 飛鳥駅 徒歩26分	専有面積 / 向き	51.87㎡ / 南 (角部屋)
所在地	奈良県高市郡高取町大字下土佐 6 0 0	築年月 / 構造	2002年11月下旬 / 軽量鉄骨・2階-2階建
ランドマーク	-	入居 / 契約期間	即時 / 2年
		駐車場	駐車場空あり / 月3000~5500円

入居諸条件備考

内覧・契約については、貸主の指定する仲介業者を介して行いますので、所定の仲介手数料が必要となります。
／契約一時金は契約時に借主より貸主に支払われ返還されないお金です。／24時間365日緊急時対応受付物件
；専用部分内の住まいのトラブルは「シャーメゾンライフSUPPORT24」（月額880円税込）にご加入いた
だきます。／ご入居にかかる諸費用として、クリーニング特約料（初回契約時）33,000円（税込）、鍵交換費用
（初回契約時）22,000円（税込）が必要です。／火災保険へのご加入が条件となります。＊ご入居中は、借家人
賠償責任保険・個人賠償責任保険が付帯された火災保険へのご加入が必要となります。積水ハウス不動産グループ
では、万一の事故の際、グループが連携して迅速に対応できる「シャーメゾンライフGUARD」（*）へのご加
入を推奨しております。＊保険契約の取扱代理店は、積水ハウス不動産関西（株）および積水ハウス不動産パート
ナーズ（株）となります。／積水ハウス不動産パートナーズの保証人不要プラン『ちくちくパートナー』に加入
が必要です。【新規契約時】事務手数料：33,000円（税込）、【毎月】保証料：月額賃料等の2% / 諸費用
及び、契約に要する費用は別途打合せ / 更新料：新賃料の1ヶ月分

※消費税は10%として計算しています。※掲載されている図面・写真等は、作成方法や撮影方法・時期などにより実際とは異なる場合があります。＊家具や車などは、配置のイメージであり、賃貸物件に付属していません（家具家電付き等の表示があるものを除く）。

No.360261000201

ポイントがたまる
住んでいるだけでポイントが貯まり、
住替え時に家賃が最大3ヶ月分無料に!

らくらくパートナー
気分も手間もお財布も、らくらく。
保証人不要のらくらくパートナー

積水ハウス不動産関西株式会社 やまとオフィス
TEL:0744-20-0112
FAX: 0744-22-5210
奈良県橿原市内膳町1丁目1番46号フォレストヒルズ八木駅前2階
免許番号：国土交通大臣（13）第2343号
所属団体：一般社団法人不動産流通経営協会 / 公益社団法人首都圏不動産公
正取引協議会

取引形態
貸主