

# Sha Maison

積水ハウス品質のお部屋を シャーメゾン ショップ Shop

J R 和歌山線

J R 五位堂駅 徒歩15分

モバイルで見る



**2LDK**  
アパート

家賃 **51,000 円**

共益費等 4,000 円

敷金 20,000 円

契約一時金 50,000 円

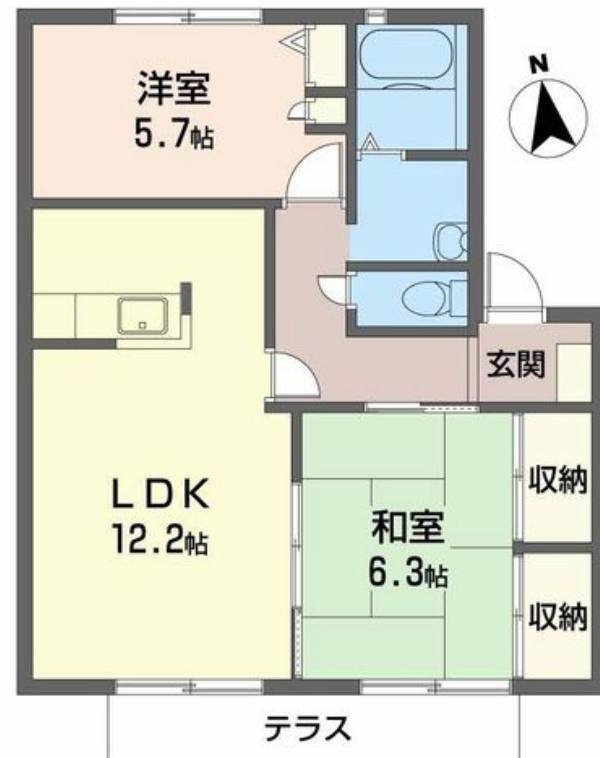

この物件の  
**オススメ  
ポイント**

☆積水ハウスのシャーメゾン! / ☆2LDK。 / ☆対面カウンターキッチン、ご家族の団欒を演出します。  
/ ☆U-NEXT (光インターネットWi-Fi) でインターネット無料!!

この物件についている **こだわり設備**



積水ハウスの賃貸住宅 シャーメゾン

Sha Maison

駐車場あり / ゴミ集積場 (敷地内) / 駐輪場 (屋根付き) / 消火器 / 植栽 / 外灯 / CATV / インターネット対応 / インターネット無料 (Wi-Fi対応) / LGBTQフレンドリー / 高齢者対応可 / 洗面化粧台 / 給湯器 / モニタ付ドアホン / 対面キッチン / バス・トイレ (セパレート) / 洗濯機置場 (室内)

物件名 シャルマンカマダ 0101号室

アクセス J R 和歌山線 J R 五位堂駅 徒歩15分  
近鉄南大阪線 当麻寺駅 徒歩15分

所在地 奈良県香芝市鎌田 1 6 7 - 1

ランドマーク -

間取り 2LDK / LDK 12.2 和室 6.3 洋室 5.7 (帖)

専有面積 / 向き 57.42㎡ / 南 (角部屋)

築年月 / 構造 1999年4月中旬 / 軽量鉄骨・1階-2階建

入居 / 契約期間 即時 / 2年

駐車場 駐車場空あり / 月5500円

入居諸条件備考

内覧・契約については、貸主の指定する仲介業者を介して行いますので、所定の仲介手数料が必要となります。  
/ 契約一時金は契約時に借主より貸主に支払われ返還されないお金です。 / 24時間365日緊急時対応受付物件  
; 専用部分内の住まいのトラブルは「シャーメゾンライフSUPPORT 24」(月額1,320円税込)にご加入  
いただけます。 / ご入居にかかる諸費用として、クリーニング特約料(初回契約時) 33,000円(税込)、鍵交  
換費用(初回契約時) 22,000円(税込)が必要です。 / 火災保険へのご加入が条件となります。 \*ご入居中は、  
借家人賠償責任保険・個人賠償責任保険が付帯された火災保険へのご加入が必要となります。積水ハウス不動産グ  
ループでは、万一の事故の際、グループが連携して迅速に対応できる「シャーメゾンライフGUARD」(\*)へ  
のご加入を推奨しております。 \*保険契約の取扱代理店は、積水ハウス不動産関西(株)および積水ハウス不動産  
パートナーズ(株)となります。 / 積水ハウス不動産パートナーズの保証人不要プラン『らくらくパートナー』  
に加入が必要です。 [新規契約時] 事務手数料: 33,000円(税込)、【毎月】保証料: 月額賃料等の  
2% / 諸費用及びその他契約費用は別途打合せ / 更新料: 新賃料の1ヶ月分

No.360122000101

※消費税は10%として計算しています。※掲載されている図面・写真等は、作成方法や撮影方法・時期などにより実際とは異なる場合があります。※家具や車などは、配置のイメージであり、賃貸物件に付属していません(家具家電付き等の表示があるものを除く)。

**ポイントがたまる**  
住んでいるだけでポイントが貯まり、  
住替え時に家賃が最大3ヶ月分無料に!

**らくらくパートナー**  
気分も手間もお財布も、らくらく。  
保証人不要のらくらくパートナー

**積水ハウス不動産関西株式会社 やまとオフィス**  
TEL:0744-20-0112  
FAX: 0744-22-5210

奈良県橿原市内膳町 1 丁目 1 番 4 6 号フォレストヒルズ八木駅前 2 階  
免許番号: 国土交通大臣 (13) 第 2343 号  
所属団体: 一般社団法人不動産流通経営協会 / 公益社団法人首都圏不動産公  
正取引協議会

取引形態  
貸主