

# Sha Maison

積水ハウス品質のお部屋を シャーメゾン ショップ Shop

しなの鉄道

上田駅 距離3.6km

モバイルで見る



**2DK**  
アパート

家賃 **48,000 円**

共益費等 **3,900 円**

敷金 **0 円**

礼金 **30,000 円**

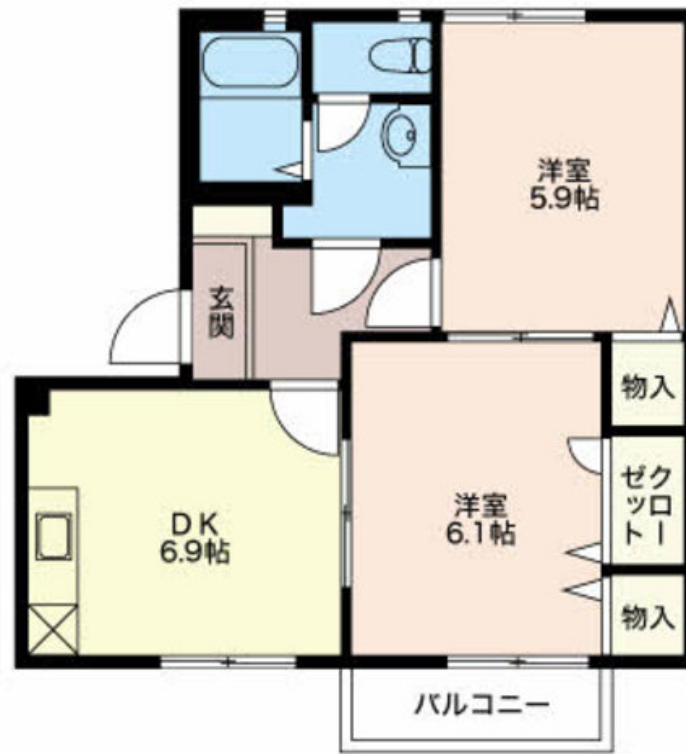

積水ハウスの賃貸住宅 シャーメゾン

Sha Maison

この物件の  
オススメ  
ポイント

御内覧お待ちしております。

この物件についている **こだわり設備**

- インターネット 無料(WiFi付)
- エアコン

駐車場あり / LGBTQフレンドリー / 高齢者対応可 / インターネット無料 (Wi-Fi対応) / エアコン (2台設置)

物件名	フォーレスKM 0201号室	間取り	2DK/洋室5.9 洋室6.1 DK6.9 (帖)
アクセス	しなの鉄道 上田駅 距離3.6km	専有面積 / 向き	45.07㎡ / 南
所在地	長野県上田市住吉	築年月 / 構造	1999年2月 / 軽量鉄骨・2階-2階建
ランドマーク	-	入居 / 契約期間	即時 / 2年
		駐車場	有 (別途お問い合わせ下さい)

**入居諸条件備考**

保証人不要プラン要加入/シャーメゾンライフSUPPORT24 (月額880円税込)にご加入いただきます。/ご入居にかかる諸費用として、鍵交換費用 (初回契約時) 16,500円 (税込) /ハウスクリーニング費 73,700円 (税込) /諸費用600円が必要です。/火災保険へのご加入が条件となります。\*ご入居中は、借家人賠償責任保険・個人賠償責任保険が付帯された火災保険へのご加入が必要となります。積水ハウス不動産グループでは、万一の事故の際、グループが連携して迅速に対応できる「シャーメゾンライフGUARD」(\*)へのご加入を推奨しております。\*保険契約の取扱代理店は、積水ハウス不動産中部 (株) および積水ハウス不動産パートナーズ (株) となります。/積水ハウス不動産パートナーズの保証人不要プラン『らくらくパートナー』に加入が必要です。[新規契約時] 事務手数料: 33,000円 (税込)、[毎月] 保証料: 月額賃料等の2% / 諸費用及び、契約に要する費用は別途打合せ/更新料: 30,000円

※消費税は10%として計算しています。※掲載されている図面・写真等は、作成方法や撮影方法・時期などにより実際とは異なる場合があります。※家具や車などは、配置のイメージであり、賃貸物件に付属していません (家具家電付き等の表示があるものを除く)。

**ポイントがたまる**  
住んでいるだけでポイントが貯まり、  
住替え時に家賃が最大3ヶ月分無料に!

ミニミニFC上田店  
TEL:0268-28-1818  
FAX: 0268-28-1819

長野県上田市材木町2丁目2-3-3野村ビル1F  
免許番号: 長野県知事免許 (4) 第5044号

取引形態  
仲介