



**2LDK**  
アパート

家賃 **69,000 円**

共益費等 **3,500 円**

敷金 **0 ヶ月**

礼金 **1 ヶ月**

🅑 駐車場 **無料**

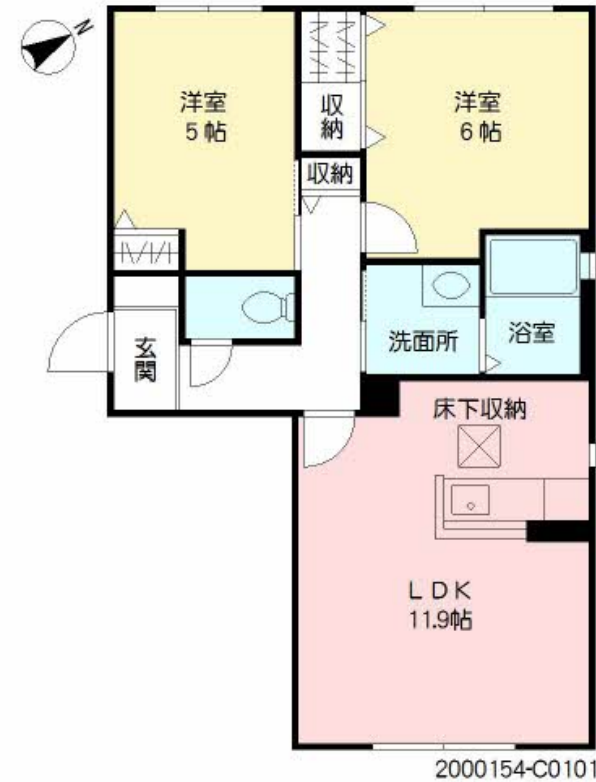

2000154-C0101

積水ハウスの賃貸住宅 シャーメゾン

Sha Maison

🏠  
この物件の  
オススメ  
ポイント

積水ハウス不動産の管理物件です。積水ハウス不動産のネットワークと総合力ですべてのお客様にご満足を。

👉 この物件についている **こだわり設備**

- 宅配BOX
- 防犯カメラ
- IHクッキングヒーター
- しゃ熱断熱複層ガラス
- 対面キッチン
- オール電化
- インターネット無料(WiFi付)
- TVモニター付きインターホン
- 3口コンロ
- エコキュート

駐車場あり / BS / オール電化 / 駐輪場(屋根付き) / インターネット無料(Wi-Fi対応) / LGBTQフレンドリー / 高齢者対応可 / 防犯カメラ / 宅配BOX / カラーモニター付ドアホン / 対面キッチン / 3口IHクッキングヒーター / エコキュート / 給湯器(追焚機能付) / 浴室乾燥機(暖房乾燥) / 洗髪洗面化粧台 / トイレ(暖房洗浄便座) / エアコン / しゃ熱断熱複層ガラス / 雨戸(シャッタータイプ) / 専用庭 / 室内物干し / バス・トイレ(セパレート) / 洗濯機置場(室内)

物件名 **パークサイドヴィラ C棟 \*\* C0101号室**

アクセス **バス、南原 バス停 徒歩8分**

所在地 **熊本県熊本市北区四方寄町**

ランドマーク **●四方寄公園 / 距離80m**

間取り **2LDK / LDK 11.9 洋室6 洋室5 (帖)**

専有面積 / 向き **54.53㎡ / 南東**

築年月 / 構造 **2010年7月下旬 / 軽量鉄骨・1階-2階建**

入居 / 契約期間 **2025年1月下旬 / 2年**

駐車場 **駐車場2台無料 / 舗装白線引**

入居諸条件備考

シャーメゾンライフSUPPORT24(月額1,320円税込)にご加入いただきます。/ご入居にかかる諸費用として、クリーニング特約料 66,000円(税込)、町内会費 毎月 500円が必要です。/火災保険へのご加入が条件となります。\*ご入居中は、借家人賠償責任保険・個人賠償責任保険が付帯された火災保険へのご加入が必要となります。積水ハウス不動産グループでは、万一の事故の際、グループが連携して迅速に対応できる「シャーメゾンライフGUARD」(\*)へのご加入を推奨しております。\*保険契約の取扱代理店は、積水ハウス不動産九州(株)および積水ハウス不動産パートナーズ(株)となります。/積水ハウス不動産パートナーズの保証人不要プラン『らくらくパートナー』に加入が必要です。[新規契約時]事務手数料: 33,000円(税込)、[毎月]保証料: 月額賃料等の2% / 諸費用及びその他契約費用は別途打合せ / 更新料: 30,000円

No.2000154

※消費税は10%として計算しています。※掲載されている図面・写真等は、作成方法や撮影方法・時期などにより実際とは異なる場合があります。※家具や車などは、配置のイメージであり、賃貸物件に付属していません(家具家電付き等の表示があるものを除く)。

**ポイントがたまる**  
住んでいるだけでポイントが貯まり、住替え時に家賃が最大3ヶ月分無料に!

**らくらくパートナー**  
気分も手間もお財布も、らくらく。保証人不要のらくらくパートナー

有限会社吉弥ハウジングサポート

TEL:096-345-0180  
FAX: 096-345-0183

熊本県熊本市北区飛田2丁目7-88  
免許番号: 熊本県知事免許 (07) 第003827号  
所属団体: (公社) 全日本不動産協会 / (一社) 九州不動産公正取引協議会

取引形態  
仲介