Sha Maison
積水ハウス品質のお部屋を シャーメゾン ショップ Shop

東急田園都市線
中央林間駅　徒歩4分

1R
アパート

家賃 **46,000 円**　共益費等 4,500 円

敷金 1.5 ヶ月　礼金 1 ヶ月

モバイルで見る

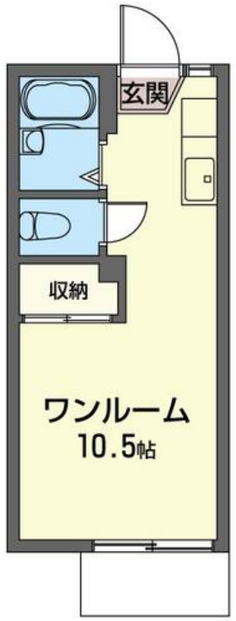

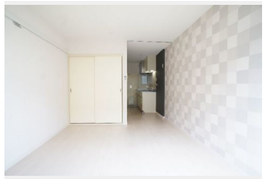

積水ハウスの賃貸住宅 シャーメゾン
Sha Maison

この物件のオススメポイント

◎東急田園都市線中央林間駅徒歩４分◎東急ストアまで徒歩４分、コンビニまで徒歩４分、ホームセンターまで徒歩５分、りんかんモールまで徒歩６分◎敷地内駐車場あり（月額税込１００００円／空・・・

この物件についている こだわり設備

TVモニター付きインターホン
給湯設備

駐車場有り／ＣＡＴＶ（都市型）／ＬＧＢＴＱフレンドリー／高齢者対応可／モニタ付ドアホン／給湯箇所（浴室・台所・洗面所）／給湯器（ガス）／シャワー／洗濯機置場（室内）／トイレ（暖房機能付便座）／バス・トイレ（セパレイト）

物件名	メゾン林間 105号室	間取り	ワンルーム／ワンルーム9.9 (帖)
アクセス	東急田園都市線 中央林間駅 徒歩4分	専有面積 / 向き	21.0㎡／南
所在地	神奈川県大和市中央林間４丁目９－１７	築年月 / 構造	1991年7月中旬／軽量鉄骨・1階-2階建
		入居 / 契約期間	即時／2年
ランドマーク	-	駐車場	有り／月 10,000円 ～ 10,000円（税込）

入居諸条件備考

シャーメゾンライフＳＵＰＰＯＲＴ２４（月額８８０円税込）にご加入いただきます。ご入居にかかる諸費用として、退室時ハウスクリーニング費用４４，０００円（税込）鍵交換費用１９，８００円（税込）が必要です。／火災保険へのご加入が条件となります。※ご入居中は、借家人賠償責任保険・個人賠償責任保険が付帯された火災保険へのご加入が必要となります。積水ハウス不動産グループでは、万一の事故の際、グループが連携して迅速に対応できる「シャーメゾンライフＧＵＡＲＤ」（*）へのご加入を推奨しております。*保険契約の取扱代理店は、積水ハウス不動産東京（株）および積水ハウス不動産パートナーズ（株）となります。／積水ハウス不動産パートナーズの保証人不要プラン『らくらくパートナー』　に加入が必要です。［新規契約時］事務手数料：３３，０００円（税込）、［毎月］保証料：月額賃料等の２％／諸費用及び、契約に要する費用は別途打合せ／駐車場の空・料金等につきましては別途お問合せ下さい。／更新料：新賃料の1ヶ月分

※消費税は10%として計算しています。※掲載されている図面・写真等は、作成方法や撮影方法・時期などにより実際とは異なる場合があります。※家具や車などは、配置のイメージであり、賃貸物件に付属しておりません（家具家電付き等の表示があるものを除く）。

ポイントがたまる
住んでいるだけでポイントが貯まり、住替え時に家賃が最大3ヶ月分無料に!

らくらくパートナー
気分も手間もお財布も、らくらく。保証人不要のらくらくパートナー

株式会社ニューライフオリジナル　中央林間店
TEL:046-276-6900
FAX:　046-273-1967
神奈川県大和市中央林間３丁目４－８ピアカーサ中央林間１Ｆ
免許番号：神奈川県免許(9)第16032号
所属団体：（公社）神奈川県宅地建物取引業協会／（公社）首都圏不動産公正取引協議会

取引形態
仲介