Sha Maison
積水ハウス品質のお部屋を シャーメゾン ショップ Shop

ＪＲ横浜線
淵野辺駅　徒歩12分

モバイルで見る

2LDK
アパート

家賃 **88,000 円**　共益費等 6,000 円

敷金　0 ヶ月　礼金　1 ヶ月

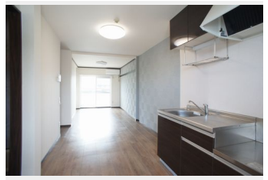

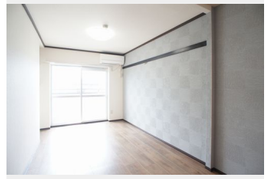

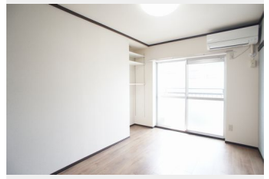

積水ハウスの賃貸住宅　シャーメゾン
Sha Maison

この物件のオススメポイント

積水ハウス施工の賃貸住宅！無料Ｗｉ－Ｆｉ導入物件！入居後すぐにインターネットが利用できます敷地内駐車場あり（税込￥９，０００／月）！テレワークスペース！全室照明設置済みカラーＴＶモ・・・

この物件についている こだわり設備

- インターネット無料(WiFi付)
- TVモニター付きインターホン
- 防犯カメラ
- 室内物干
- 温水洗浄便座
- エアコン

駐車場有り／ゴミ集積場（敷地内）／駐輪場／ＣＡＴＶ（都市型）／インターネット対応（ＣＡＴＶ）／インターネット無料／ＬＧＢＴＱフレンドリー／防犯カメラ／高齢者対応可／モニタ付ドアホン／インターネット無料（Ｗｉ－Ｆｉ対応）／シャワー／洗濯機置場（室内）／洗面化粧台／室内物干し／トイレ（洗浄機能付便座）／バス・トイレ（セパレイト）／エアコン／バルコニー

物件名	マリーマンション 203号室
アクセス	ＪＲ横浜線 淵野辺駅 徒歩12分
所在地	神奈川県相模原市中央区矢部４丁目１１－１０
ランドマーク	-
間取り	2LDK／洋室5.3 洋室4.4 ＬＤＫ12.5 (帖)
専有面積 / 向き	48.0㎡／西
築年月 / 構造	1987年8月下旬／軽量鉄骨・2階-3階建
入居 / 契約期間	即時／2年
駐車場	有り／月 9,000円 ～ 9,000円（税込）

入居諸条件備考

シャーメゾンライフＳＵＰＰＯＲＴ２４（月額１，３２０円税込）にご加入いただきます。ご入居にかかる諸費用として、退去クリーニング費用（初回契約時）　６０，９４０円（税込）鍵交換費用１５，４００円（税込）が必要です。／火災保険へのご加入が条件となります。※ご入居中は、借家人賠償責任保険・個人賠償責任保険が付帯された火災保険へのご加入が必要となります。積水ハウス不動産グループでは、万一の事故の際、グループが連携して迅速に対応できる「シャーメゾンライフＧＵＡＲＤ」（*）へのご加入を推奨しております。*保険契約の取扱代理店は、積水ハウス不動産東京（株）および積水ハウス不動産パートナーズ（株）となります。／積水ハウス不動産パートナーズの保証人不要プラン『らくらくパートナー』　に加入が必要です。［新規契約時］事務手数料：３３，０００円（税込）、［毎月］保証料：月額賃料等の２％／諸費用及びその他契約費用は別途打合せ／駐車場の空・料金等につきましては別途お問合せ下さい。／更新料：新賃料の1ヶ月分

No.120575800203

※消費税は10%として計算しています。※掲載されている図面・写真等は、作成方法や撮影方法・時期などにより実際とは異なる場合があります。※家具や車などは、配置のイメージであり、賃貸物件に付属しておりません（家具家電付き等の表示があるものを除く）。

ポイントがたまる
住んでいるだけでポイントが貯まり、住替え時に家賃が最大3ヶ月分無料に!

らくらくパートナー
気分も手間もお財布も、らくらく。保証人不要のらくらくパートナー

株式会社共立不動産
TEL:042-754-8000
FAX:　042-752-6811
神奈川県相模原市中央区相生４丁目４－１６
免許番号：神奈川県免許(15)第5622号
所属団体：（公社）神奈川県宅地建物取引業協会／（公社）首都圏不動産公正取引協議会

取引形態
仲介