

Sha Maison

積水ハウス品質のお部屋を シャーメゾン ショップ Shop

南国交通

バス 赤沢津 下車 徒歩3分

モバイルで見る



2LDK
アパート

家賃 **57,500 円**

共益費等 2,500 円

敷金 0 円

礼金 0 円

駐車場 無料 礼金 0



2000393-B0202

積水ハウスの賃貸住宅 シャーメゾン

Sha Maison

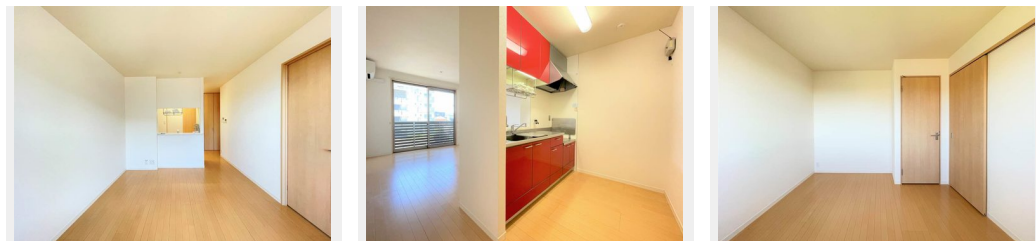

この物件のオススメポイント

- インターネット無料 (Wi-Fi付) ・防犯カメラ設置駐車場 2台分無料☆

この物件についているこだわり設備

- しゃ熱断熱 複層ガラス
- インターネット 無料(WiFi付)
- TVモニター付き インターホン
- 防犯カメラ
- 対面キッチン
- 給湯設備
- 追い焚き給湯
- 浴室乾燥機
- 洗髪洗面台
- 温水洗浄便座
- エアコン
- WIC・納戸

駐車場あり / 24H換気システム / BS / 駐輪場 (屋根付き) / インターネット無料 (Wi-Fi対応) / 防犯カメラ / トイレ (暖房洗浄便座) / 浴室乾燥機 (暖房乾燥) / 洗髪洗面化粧台 / しゃ熱断熱複層ガラス / 給湯箇所 (浴室・台所・洗面所) / 対面キッチン / 下駄箱 / コンロ無し / カラーモニター付ドアホン / エアコン / バルコニー / バス・トイレ (セパレート) / 給湯器 (追焚機能付) / 玄関鍵 (①キー②ロック) / 風呂 / ウォークインクローゼット / 洗濯機置場 (室内)

物件名	ヴィラーチェ・プロフィット B0202号室	間取り	2LDK / LDK 11.1 洋室6.4 洋室4.6 (帖)
アクセス	バス、赤沢津 バス停 徒歩3分	専有面積 / 向き	62.51㎡ / 南
所在地	鹿児島県薩摩川内市宮崎町	築年月 / 構造	2011年1月下旬 / 軽量鉄骨・2階-2階建
ランドマーク	-	入居 / 契約期間	即時 / 2年
		駐車場	駐車場2台無料 / 舗装白線引

入居諸条件備考

シャーメゾンライフSUPPORT24 (月額880円税込) にご加入いただきます。 / ご入居にかかる諸費用として、クリーニング特約料 68,200円 (税込) が必要です。 / 火災保険へのご加入が条件となります。 ※ご入居中は、借家人賠償責任保険・個人賠償責任保険が付帯された火災保険へのご加入が必要となります。 積水ハウス不動産グループでは、万一の事故の際、グループが連携して迅速に対応できる「シャーメゾンライフGUARD」(*) へのご加入を推奨しております。 *保険契約の取扱代理店は、積水ハウス不動産九州 (株) および積水ハウス不動産パートナーズ (株) となります。 / 積水ハウス不動産パートナーズの保証人不要プラン『らくらくパートナー』に加入が必要です。 [新規契約時] 事務手数料: 33,000円 (税込)、 [毎月] 保証料: 月額賃料等の2% / 諸費用及び、契約に要する費用は別途打合せ / 更新料: 30,000円

※消費税は10%として計算しています。 ※掲載されている図面・写真等は、作成方法や撮影方法・時期などにより実際とは異なる場合があります。 ※家具や車などは、配置のイメージであり、賃貸物件に付属していません (家具家電付き等の表示があるものを除く)。

ポイントがたまる
住んでいるだけでポイントが貯まり、住替え時に家賃が最大3ヶ月分無料に!

らくらくパートナー
気分も手間もお財布も、らくらく。保証人不要のらくらくパートナー

有限会社マルゼン商事
TEL:0996-22-3521
FAX: 0996-22-3548

鹿児島県薩摩川内市大小路町19-8
免許番号: 鹿児島県知事免許 (12) 第001883号
所属団体: (公社) 鹿児島県宅地建物取引業協会 / (一社) 九州不動産公正取引協議会

取引形態
仲介