Sha Maison
積水ハウス品質のお部屋を シャーメゾン ショップ Shop

鹿児島交通
バス 天神ヶ瀬戸 下車　徒歩10分

モバイルで見る

2LDK
アパート

家賃 **83,000 円**　共益費等 3,500 円

敷金 0 円　礼金 86,500 円

駐車場 無料

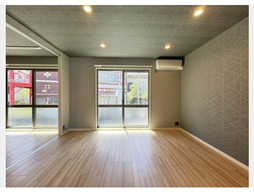

Re. Renovation リノベーション
デザインされた住空間で
シャーメゾンライフをお楽しみ
いただけます。
積水ハウスの賃貸住宅 シャーメゾン
Sha Maison

この物件のオススメポイント

駐車場２台無料☆インネット無料物件（Ｗｉ－Ｆｉ付）

この物件についている こだわり設備

- リノベーション
- しゃ熱断熱複層ガラス
- インターネット無料(WiFi付)
- IOT対応
- TVモニター付きインターホン
- 防犯カメラ
- 対面キッチン
- コンロ
- ３口コンロ
- 給湯設備
- 浴室乾燥機
- 洗髪洗面台

駐車場あり／ＢＳ／インターネット無料（Ｗｉ－Ｆｉ対応）／防犯カメラ／ＬＧＢＴＱフレンドリー／高齢者対応可／ゴミ集積場（敷地内）／給湯器／しゃ熱断熱複層ガラス／バス・トイレ（セパレイト）／洗濯機置場（室内）／ＩＯＴ対応／玄関鍵（①キー②ロック）／給湯箇所（浴室・台所・洗面所）／３口コンロ／風呂／洗髪洗面化粧台／浴室乾燥機（暖房乾燥）／トイレ（暖房洗浄便座）／キッチンあり／エアコン／ウォークインクローゼット／大型玄関収納／室内物干し／照明器具／全身ミラー／雨戸（シャッタータイプ）／専用庭／リノベーション／カラーモニタ付ドアホン／対面キッチン

物件名	バリュージュ・Ｆ　＊ A0101号室
アクセス	バス、天神ヶ瀬戸 バス停 徒歩10分
所在地	鹿児島県鹿児島市田上台３丁目
ランドマーク	-
間取り	2LDK／ＬＤＫ12.3 洋室8 洋室4.9 (帖)
専有面積 / 向き	54.07㎡／南西
築年月 / 構造	2000年1月下旬／軽量鉄骨・1階-2階建
入居 / 契約期間	2025年3月上旬／2年
駐車場	駐車場2台無料／舗装白線引

入居諸条件備考

シャーメゾンライフＳＵＰＰＯＲＴ２４（月額１，３２０円税込）にご加入いただきます。／ご入居にかかる諸費用として、スマートロック設定費用16,500円（税込），クリーニング特約料　59,400円（税込）が必要です。／火災保険へのご加入が条件となります。※ご入居中は、借家人賠償責任保険・個人賠償責任保険が付帯された火災保険へのご加入が必要となります。積水ハウス不動産グループでは、万一の事故の際、グループが連携して迅速に対応できる「シャーメゾンライフＧＵＡＲＤ」（*）へのご加入を推奨しております。*保険契約の取扱代理店は、積水ハウス不動産九州（株）および積水ハウス不動産パートナーズ（株）となります。／積水ハウス不動産パートナーズの保証人不要プラン『らくらくパートナー』　に加入が必要です。［新規契約時］事務手数料：３３，０００円（税込）、［毎月］保証料：月額賃料等の２％／リノベーション2023年11月　間取改装工事（3ＤＫ→2ＬＤＫ）／／諸費用及びその他契約費用は別途打合せ／更新料：30,000円

No.0084019

※消費税は10%として計算しています。※掲載されている図面・写真等は、作成方法や撮影方法・時期などにより実際とは異なる場合があります。※家具や車などは、配置のイメージであり、賃貸物件に付属しておりません（家具家電付き等の表示があるものを除く）。

ポイントがたまる
住んでいるだけでポイントが貯まり、住替え時に家賃が最大3ヶ月分無料に!

らくらくパートナー
気分も手間もお財布も、らくらく。保証人不要のらくらくパートナー

株式会社明和不動産　天文館店
TEL:099-295-6004
FAX:　099-295-6504
鹿児島県鹿児島市中町１－１５
免許番号：国土交通大臣免許（０３）第００８４３２号
所属団体：（公社）鹿児島県宅地建物取引業協会／（一社）九州不動産公正取引協議会

取引形態
仲介