



1LDK
アパート

家賃 **72,000 円**

共益費等 4,500 円

敷金 0 ヶ月

礼金 1 ヶ月

駐車場 無料

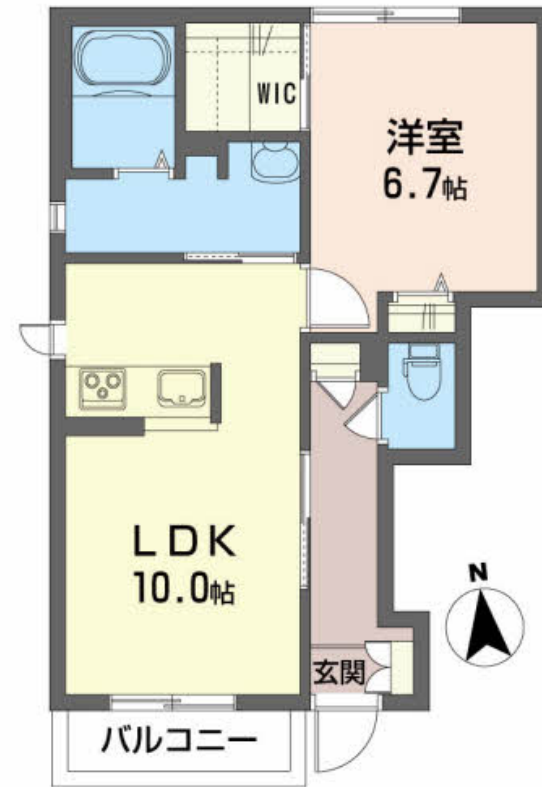

積水ハウスの賃貸住宅 シャーメゾン

Sha Maison

この物件の
オススメ
ポイント

Wi-Fi 使い放題! 駐車場 2 台付です!

この物件についている こだわり設備

- インターネット 無料(WiFi付)
- TVモニター付き インターホン
- コンロ
- IHクッキングヒーター
- オール電化
- 給湯設備
- 温水洗浄便座
- エアコン
- 大型収納
- 無料 駐車場無料

駐車場あり/オール電化/インターネット無料 (Wi-Fi 対応) /地デジ対応 (アンテナ対応) /消火器/LGBTQフレンドリー/高齢者対応可/電気温水器/蓄熱暖房機/玄関鍵 (デジタルロック) /カラーモニター付ドアホン/24H換気システム/トイレ (洗浄機能付便座) /エアコン/複層ガラス/バルコニー/ストッカー/火災警報器/IHクッキングヒーター/バス・トイレ (セパレート)

物件名 ジェミニ向中野 壱番館 A101号室
アクセス J R東北本線 盛岡駅 徒歩26分
所在地 岩手県盛岡市向中野 7丁目 13番 36号
ランドマーク -

間取り 1LDK / LDK 10 洋室 6.7 (帖)
専有面積 / 向き 44.37㎡ / 南
築年月 / 構造 2012年1月下旬 / 軽量鉄骨・1階-2階建
入居 / 契約期間 即時 / 2年
駐車場 駐車場2台無料 / 舗装白線引

入居諸条件備考

／シャーメゾンライフSUPPORT 24 (月額880円税込) にご加入いただきます。／ご入居にかかる諸費用として、町内会費 1年毎 4,800円、退去クリーニング費用 (初回契約時) 55,000円 (税込) が必要です。／火災保険へのご加入が条件となります。＊ご入居中は、借家人賠償責任保険・個人賠償責任保険が付帯された火災保険へのご加入が必要となります。積水ハウス不動産グループでは、万一の事故の際、グループが連携して迅速に対応できる「シャーメゾンライフGUARD」(*) へのご加入を推奨しております。＊保険契約の取扱代理店は、積水ハウス不動産東北 (株) および積水ハウス不動産パートナーズ (株) となります。／積水ハウス不動産パートナーズの保証人不要プラン『らくらくパートナー』 に加入が必要です。 [新規契約時] 事務手数料 : 33,000円 (税込)、 [毎月] 保証料 : 月額賃料等の2% / 諸費用及び、契約に要する費用は別途打合せ / 更新料 : 30,000円

※消費税は10%として計算しています。※掲載されている図面・写真等は、作成方法や撮影方法・時期などにより実際とは異なる場合があります。＊家具や車などは、配置のイメージであり、賃貸物件に付属していません (家具家電付き等の表示があるものを除く)。

ポイントがたまる
住んでいるだけでポイントが貯まり、住替え時に家賃が最大3ヶ月分無料に!

株式会社アパートセンター 仙北店

TEL:019-634-1060
FAX: 019-634-0613

岩手県盛岡市仙北 2丁目 8-10
免許番号 : 岩手県知事 (11) 第 1500号
所属団体 : (一社) 岩手県宅地建物取引業協会 / 東北地区不動産公正取引協議会 / (公社) 全国宅地建物取引業保証協会

取引形態
仲介