

Sha Maison

積水ハウス品質のお部屋を シャーメゾン ショップ Shop

J R東北本線

仙北町駅 徒歩8分

1LDK
アパート

家賃 **47,000 円**

共益費等 **3,000 円**

敷金 **1 ヶ月**

礼金 **1 ヶ月**

モバイルで見る



駐車場 **無料**

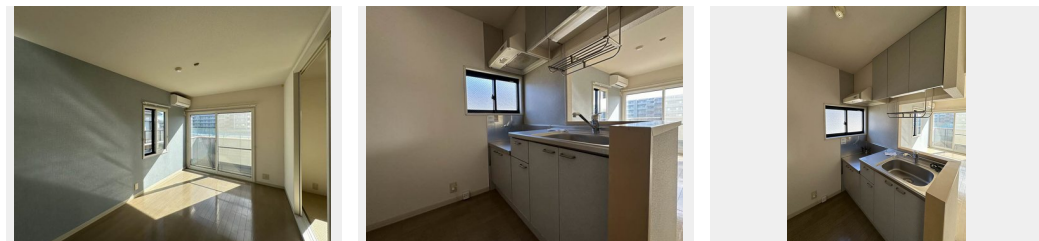
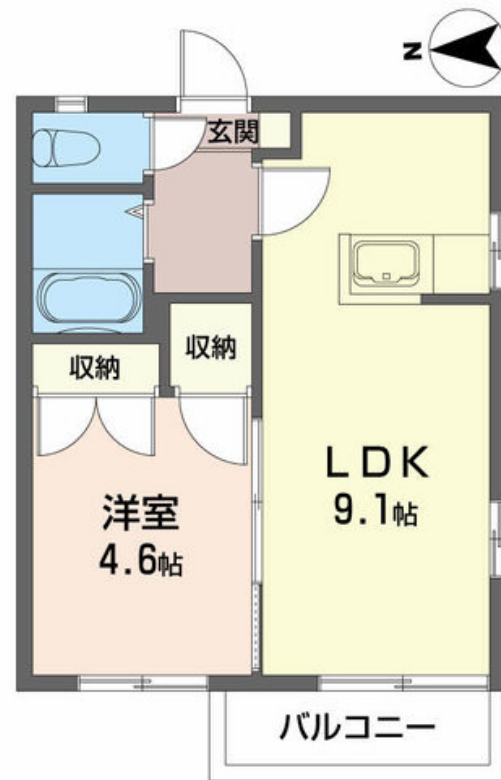

積水ハウスの賃貸住宅 シャーメゾン

Sha Maison

この物件の
オススメ
ポイント

積水ハウスの賃貸住宅 『シャーメゾン』 / 仙北駅まで平坦な道のりです / ☆★デジタルキー・シャワートイレ全室完備 !!★

この物件についている **こだわり設備**

インターネット
無料(WiFi付)

TVモニター付き
インターホン

給湯設備

エアコン

P 無料
駐車場無料

駐車場あり / 光マンションタイプ (VDSL) / LGBTQフレンドリー / 高齢者対応可 / インターネット無料 (Wi-Fi対応) / バルコニー / 玄関鍵 (デジタルロック) / エアコン / シャワー / 火災警報器 / 給湯器 (ガス) / 二重サッシ / 複層ガラス / 下駄箱 / カラーモニタ付ドアホン / バス・トイレ (セパレート)

物件名 **ディアス田園 I 212号室**
アクセス **J R東北本線 仙北町駅 徒歩8分**
バス、仙北組町 バス停 徒歩5分
所在地 **岩手県盛岡市東仙北1丁目5-30**
ランドマーク **●仙北小学校 / 距離160m**

間取り **1LDK / LDK 9.1 洋室 4.6 (帖)**
専有面積 / 向き **30.0㎡ / 西**
築年月 / 構造 **1997年4月上旬 / 軽量鉄骨・2階-2階建**
入居 / 契約期間 **即時 / 2年**
駐車場 **駐車場無料 / 舗装白線引**

入居諸条件備考

／シャーメゾンライフSUPPORT 24 (月額880円税込) にご加入いただきます。／ご入居にかかる諸費用として、町内会費 1年毎 3,600円が必要です。／火災保険へのご加入が条件となります。＊ご入居中は、借家人賠償責任保険・個人賠償責任保険が付帯された火災保険へのご加入が必要となります。積水ハウス不動産グループでは、万一の事故の際、グループが連携して迅速に対応できる「シャーメゾンライフGUARD」(*)へのご加入を推奨しております。＊保険契約の取扱代理店は、積水ハウス不動産東北(株)および積水ハウス不動産パートナーズ(株)となります。／積水ハウス不動産パートナーズの保証人不要プラン『らくらくパートナー』に加入が必要です。[新規契約時]事務手数料: 33,000円(税込)、[毎月]保証料: 月額賃料等の2% / 諸費用及び、契約に要する費用は別途打合せ / 更新料: 20,000円

No.1995244

※消費税は10%として計算しています。※掲載されている図面・写真等は、作成方法や撮影方法・時期などにより実際とは異なる場合があります。＊家具や車などは、配置のイメージであり、賃貸物件に付属していません(家具家電付き等の表示があるものを除く)。

ポイントがたまる
住んでいるだけでポイントが貯まり、
住替え時に家賃が最大3ヶ月分無料に!

株式会社熊谷興産
TEL:019-634-0002
FAX: 019-634-0003

岩手県盛岡市津志田26-3
免許番号: 岩手県知事(7)第1839号
所属団体: (一社)岩手県宅地建物取引業協会 / 東北地区不動産公正取引協議会

取引形態
仲介