

Sha Maison

積水ハウス品質のお部屋を シャーメゾン ショップ Shop

J R 播但線

福崎駅 徒歩14分

モバイルで見る



2LDK アパート

家賃 73,000 円

共益費等 3,000 円

敷金 20,000 円

契約一時金 30,000 円

駐車場 無料

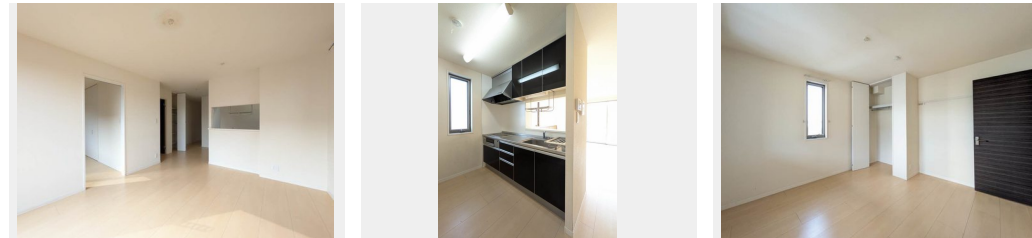

積水ハウスの賃貸住宅 シャーメゾン

Sha Maison

この物件の
オススメ
ポイント

駐車場 1台付 / オール電化「エコキュート」採用！ / 高断熱ペアガラスで空調効率を高めます / カウンター越しに会話が弾む 3口IHクッキングヒーターコンロの対面式システムキッチン

この物件についている こだわり設備

- しゃ熱断熱 複層ガラス
- TVモニター付き インターホン
- 対面キッチン
- 3口コンロ
- IHクッキングヒーター
- オール電化
- エコキュート
- 浴室乾燥機
- 温水洗浄便座
- コンロ
- 給湯設備
- フローリング付

駐車場あり / VHF・UHF・BS / CS / e o 光 / オール電化 / ゴミ集積場 (敷地内) / 駐輪場 (屋根付き) / LGBTQフレンドリー / 高齢者対応可 / カラーモニター付ドアホン / システムキッチン / 対面キッチン / エコキュート / 24H換気システム / 浴室乾燥機 / トイレ (暖房洗浄便座) / しゃ熱断熱複層ガラス / フローリング / 雨戸 (シャッタータイプ) / バルコニー / 3口コンロ (2口IH+ラジエント) / バス・トイレ (セパレート)

物件名 シャトー・デ・バレ福崎 C203号室

アクセス J R 播但線 福崎駅 徒歩14分

所在地 兵庫県神崎郡福崎町福崎新 1 3 3 - 1

ランドマーク -

間取り 2LDK+S(納戸) / L D K 14.6 洋室5.4 洋室6.2 S 3.7 (帖)

専有面積 / 向き 72.64㎡ / 南 (角部屋)

築年月 / 構造 2011年2月下旬 / 軽量鉄骨・2階-2階建

入居 / 契約期間 2024年9月下旬 / 2年

駐車場 駐車場無料

入居諸条件備考

契約一時金は契約時に借主より貸主に支払われ返還されないお金です。 / 24時間365日緊急時対応受付物件：専用部分内の住まいのトラブルは「シャーメゾンライフSUPPORT 24」(月額880円税込)にご加入いただきます。 / ご入居にかかる諸費用として、町内会費 毎月 800円、クリーニング特約料 (初回契約時) 33,000円 (税込)、鍵交換費用 (初回契約時) 11,000円 (税込) が必要です。 / 火災保険へのご加入が条件となります。 *ご入居中は、借家人賠償責任保険・個人賠償責任保険が付帯された火災保険へのご加入が必要となります。積水ハウス不動産グループでは、万一の事故の際、グループが連携して迅速に対応できる「シャーメゾンライフGUARD」(*)へのご加入を推奨しております。 *保険契約の取扱代理店は、積水ハウス不動産関西 (株) および積水ハウス不動産パートナーズ (株) となります。 / 積水ハウス不動産パートナーズの保証人不要プラン『らくらくパートナー』に加入が必要です。 [新規契約時] 事務手数料：33,000円 (税込)、[毎月] 保証料：月額賃料等の2% / 諸費用及び、契約に要する費用は別途打合せ / 更新料：30,000円

※消費税は10%として計算しています。※掲載されている図面・写真等は、作成方法や撮影方法・時期などにより実際とは異なる場合があります。※家具や車などは、配置のイメージであり、賃貸物件に付属していません (家具家電付き等の表示があるものを除く)。

ポイントがたまる
住んでいるだけでポイントが貯まり、住替え時に家賃が最大3ヶ月分無料に!

らくらくパートナー
気分も手間もお財布も、らくらく。保証人不要のらくらくパートナー

株式会社ファースト商事 福崎店

TEL:0790-22-1235
FAX: 0790-22-1236

兵庫県神崎郡福崎町西田原 1 8 2 1 - 4
免許番号：兵庫県知事 (3) 第 5 0 0 2 4 1 号
所属団体：一般社団法人兵庫県宅地建物取引業協会 / 公益社団法人近畿地区不動産公正取引協議会

取引形態
仲介