

Sha Maison

積水ハウス品質のお部屋を シャーメゾン ショップ Shop

J R山陽本線

相生駅 徒歩7分

モバイルで見る



2LDK アパート

家賃 54,000 円

共益費等 4,500 円

敷金 20,000 円

契約一時金 80,000 円

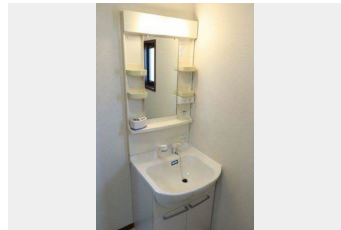
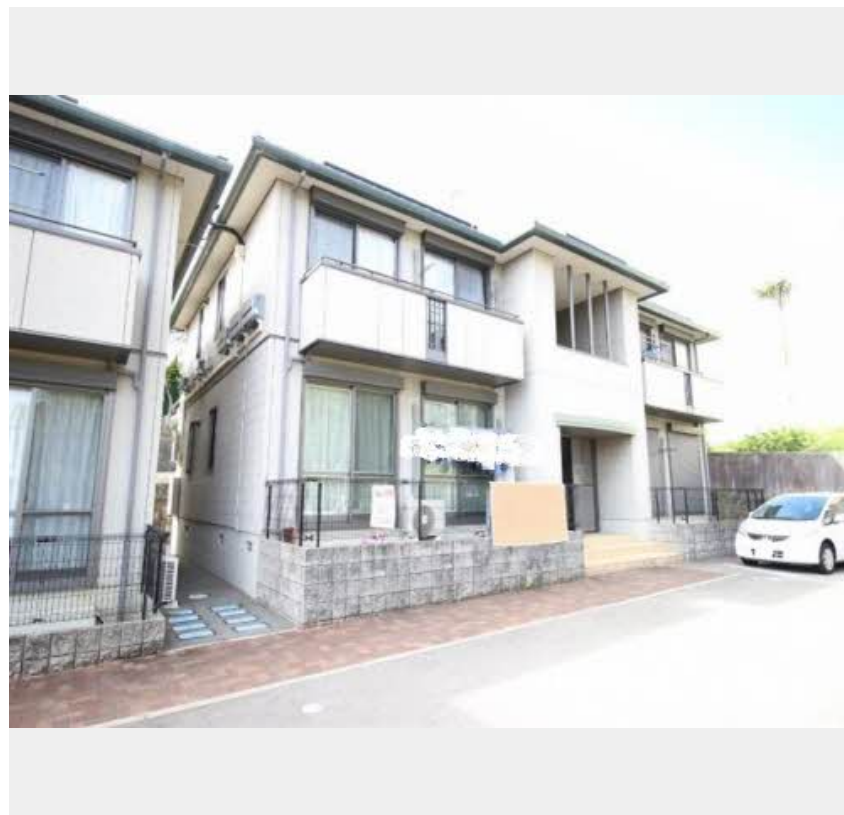

積水ハウスの賃貸住宅 シャーメゾン

Sha Maison

この物件の
オススメ
ポイント

駐車場 1台付 / 対面キッチン

この物件についている **こだわり設備**



インターネット
無料(WiFi付)



TVモニター付き
インターホン



洗髪洗面台

駐車場あり / 共聴アンテナ / e o光 / インターネット対応 / インターネット無料 (Wi-Fi対応) / LGBTQフレンドリー / 高齢者対応可 / モニタ付ドアホン / 洗髪洗面化粧台 / バス・トイレ (セパレート)

物件名 セントラヴィーヌ山手Ⅱ A202号室

アクセス J R山陽本線 相生駅 徒歩7分

所在地 兵庫県相生市山手2丁目104

ランドマーク -

間取り 2LDK / LDK 14.5 和室6.4 洋室6.4 (帖)

専有面積 / 向き 61.6㎡ / 東 (角部屋)

築年月 / 構造 2003年10月中旬 / 軽量鉄骨・2階-2階建

入居 / 契約期間 2025年3月下旬 / 2年

駐車場 駐車場無料

入居諸条件備考

契約一時金は契約時に借主より貸主に支払われ返還されないお金です。/24時間365日緊急時対応受付物件：専用部分内の住まいのトラブルは「シャーメゾンライフSUPPORT24」(月額1,320円税込)にご加入いただきます。/ご入居にかかる諸費用として、町内会費 6ヶ月毎 1,500円、クリーニング特約料 (初回契約時) 33,000円 (税込)、鍵交換費用 (初回契約時) 11,000円 (税込) が必要です。/火災保険へのご加入が条件となります。*ご入居中は、借家人賠償責任保険・個人賠償責任保険が付帯された火災保険へのご加入が必要となります。積水ハウス不動産グループでは、万一の事故の際、グループが連携して迅速に対応できる「シャーメゾンライフGUARD」(*)へのご加入を推奨しております。*保険契約の取扱代理店は、積水ハウスシャーメゾンPM関西(株)および積水ハウスシャーメゾンパートナーズ(株)となります。/積水ハウスシャーメゾンパートナーズの保証人不要プラン『らくらくパートナー』に加入が必要です。【新規契約時】事務手数料：33,000円(税込)、【毎月】保証料：月額賃料等の2%/諸費用及びその他契約費用は別途打合せ/更新料：新賃料の1ヶ月分

No.53059800A202

※消費税は10%として計算しています。※掲載されている図面・写真等は、作成方法や撮影方法・時期などにより実際とは異なる場合があります。※家具や車などは、配置のイメージであり、賃貸物件に付属していません(家具家電付き等の表示があるものを除く)。

ポイントがたまる
住んでいるだけでポイントが貯まり、
住替え時に家賃が最大3ヶ月分無料に!

らくらくパートナー
気分も手間もお財布も、らくらく。
保証人不要のらくらくパートナー

住商工業株式会社 相生店

TEL:0791-22-1389

FAX: 0791-22-1399

兵庫県相生市向陽台4-8ツインズ向陽101

免許番号：兵庫県知事(12)第550025

所属団体：一般社団法人兵庫県宅地建物取引業協会 / 公益社団法人近畿地区

不動産公正取引協議会

取引形態
仲介