

Sha Maison

積水ハウス品質のお部屋を シャーメゾン ショップ Shop

山陽電鉄本線

人丸前駅 徒歩4分

📱 モバイルで見る



3K
アパート

家賃 **63,000 円**

共益費等 0 円

敷金 10,000 円

契約一時金 100,000 円

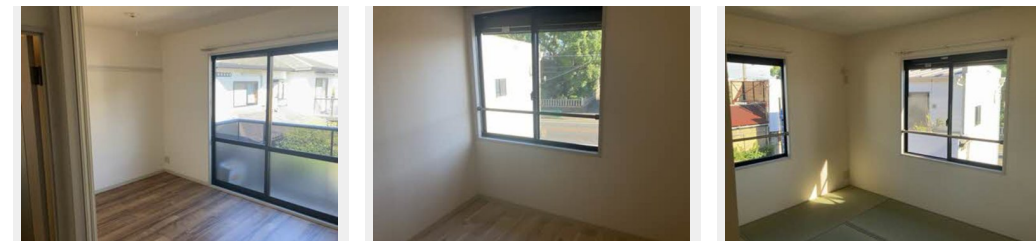
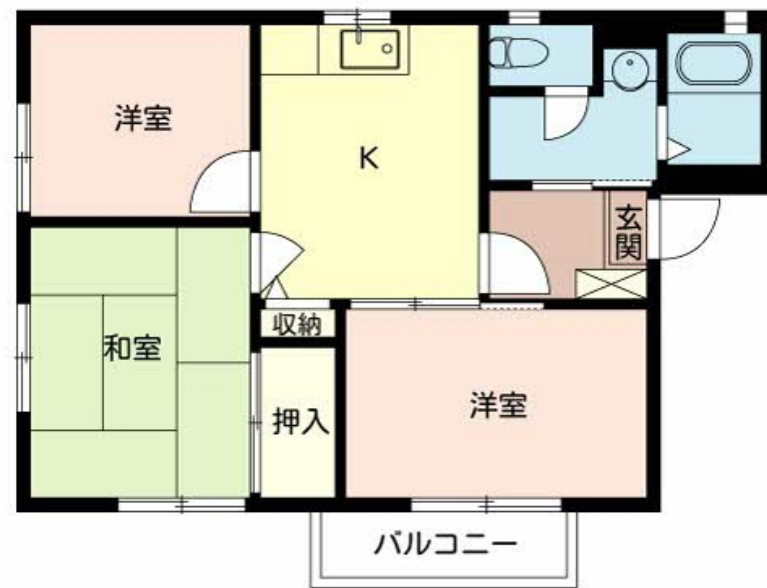
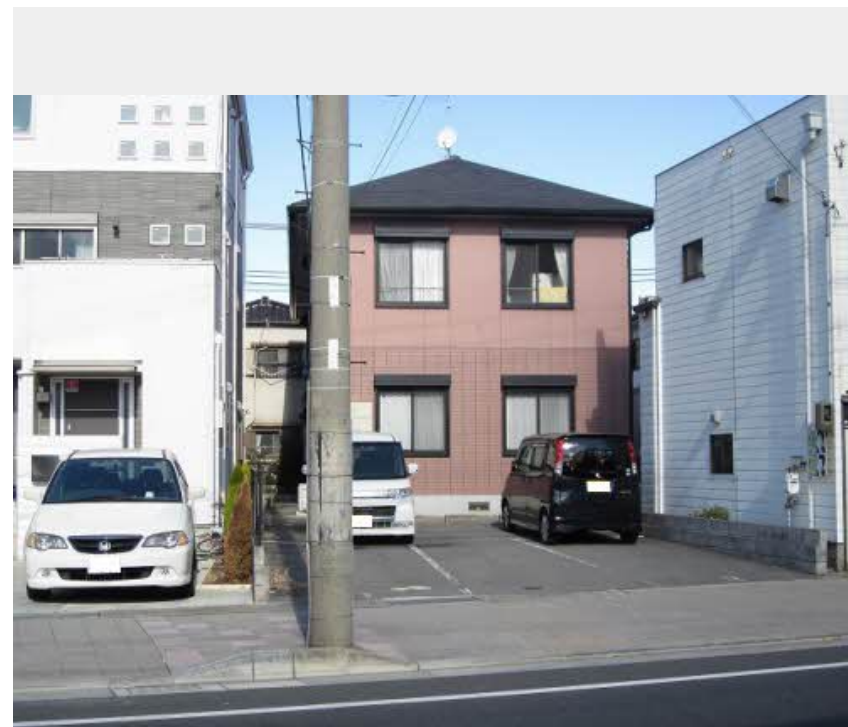

積水ハウスの賃貸住宅 シャーメゾン

Sha Maison

🏠
この物件の
おすすめ
ポイント

・積水ハウスの賃貸住宅「Sha Maison (シャーメゾン)」・エアコン、カラーモニターホン設置、洗面化粧台入替(2017年12月) / システムキッチン取替(2019年12月) / . . .

👉 この物件についている **こだわり設備**

- TVモニター付きインターホン
- 給湯設備
- 洗髪洗面台
- エアコン

駐車場あり / UHF / LGBTQフレンドリー / 高齢者対応可 / エアコン 1台 / バルコニー / クーラーサーープ有 / カラーモニター付ドアホン / システムキッチン / 給湯器(ガス) / 洗髪洗面化粧台 / インターホン

物件名	ディアス大蔵 0201号室	間取り	3K / K5.9 洋室5.7 洋室4.2 和室5.9 (帖)
アクセス	山陽電鉄本線 人丸前駅 徒歩4分 JR山陽本線 明石駅 徒歩15分	専有面積 / 向き	48.0㎡ / 東
所在地	兵庫県明石市大蔵本町 5 - 8	築年月 / 構造	1998年2月下旬 / 軽量鉄骨・2階-2階建
ランドマーク	-	入居 / 契約期間	即時 / 2年
		駐車場	駐車場空有り / 月8800円

入居諸条件備考

契約一時金は契約時に借主より貸主に支払われ返還されないお金です。 / 24時間365日緊急時対応受付物件：専用部分内の住まいのトラブルは「シャーメゾンライフSUPPORT24」(月額880円税込)にご加入いただきます。 / ご入居にかかる諸費用として、クリーニング特約料(初回契約時) 44,000円(税込)、鍵交換費用(初回契約時) 11,000円(税込)が必要です。 / 火災保険へのご加入が条件となります。 *ご入居中は、借家人賠償責任保険・個人賠償責任保険が付帯された火災保険へのご加入が必要となります。積水ハウス不動産グループでは、万一の事故の際、グループが連携して迅速に対応できる「シャーメゾンライフGUARD」(*)へのご加入を推奨しております。 *保険契約の取扱代理店は、積水ハウス不動産関西(株)および積水ハウス不動産パートナーズ(株)となります。 / 積水ハウス不動産パートナーズの保証人不要プラン『らくらくパートナー』に加入が必要です。 [新規契約時]事務手数料：33,000円(税込)、【毎月】保証料：月額賃料等の2% / 諸費用及び、契約に要する費用は別途打合せ / 更新料：30,000円

※消費税は10%として計算しています。 ※掲載されている図面・写真等は、作成方法や撮影方法・時期などにより実際とは異なる場合があります。 ※家具や車などは、配置のイメージであり、賃貸物件に付属しておりません(家具家電付き等の表示があるものを除く)。

ポイントがたまる
住んでいるだけでポイントが貯まり、住替え時に家賃が最大3ヶ月分無料に!

らくらくパートナー
気分も手間もお財布も、らくらく。保証人不要のらくらくパートナー

有限会社ルーミン神戸 明石店
TEL:078-917-1211
FAX: 078-917-1235

兵庫県明石市東仲ノ町11-22
免許番号：兵庫県知事(7)第400883号
所属団体：公益社団法人全日本不動産協会 兵庫県本部 / 公益社団法人近畿地区不動産公正取引協議会

取引形態
仲介