

Sha Maison

積水ハウス品質のお部屋を シャーメゾン ショップ Shop

山陽電鉄網干線

山陽網干駅 徒歩3分

1LDK
アパート

家賃 **66,000 円**

共益費等 6,000 円

敷金 20,000 円

契約一時金 100,000 円

モバイルで見る



駐車場 無料

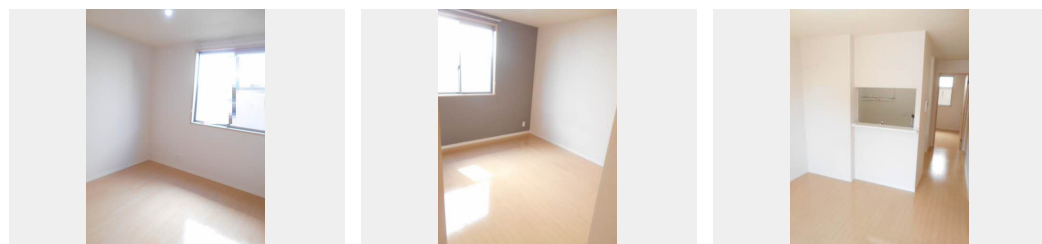

積水ハウスの賃貸住宅 シャーメゾン

Sha Maison

この物件の
オススメ
ポイント

インターネット無料 (Wi-Fi対応) / LDKにエアコン1台付 / 宅配BOX 2024年5月設置済 / 浴室乾燥機・追焚機能付き給湯器・暖房洗浄便座など水回り設備充実 / 大容量の収納力のあるウ...

この物件についている こだわり設備

- 高遮音床システム
- BELS
- シャーメゾン ZEH
- 宅配BOX
- 太陽光発電
- インターネット無料(WiFi付)
- TVモニター付きインターホン
- 防犯カメラ
- 対面キッチン
- 対面キッチン
- コンロ
- 3口コンロ
- 給湯設備

駐車場あり / CATV (e光TV) / インターネット対応 / インターネット無料 (Wi-Fi対応) / 太陽光発電 / 建築物省エネ性能表示制度 (BELS) / ZEH (ネット・ゼロ・エネルギー・ハウス) / ゴミ集積場 (敷地内) / 駐輪場 (屋根付き) / 高遮音床システム「SHAI DD55」 / 防犯カメラ / 高齢者対応可 / 宅配BOX / 玄関鍵 (①キー②ロック) / カラーモニター付ドアホン / システムキッチン / 対面キッチン / 3口ガスコンロ / 給湯器 (追焚機能付) / エコジョーズ / ユニットバス1318 / 浴室乾燥機 (暖房乾燥) / 洗髪洗面化粧台 / トイレ (暖房洗浄便座) / エアコン 1台 / 断熱複層ガラス / AP用

物件名 シャーメゾン 蒼 0102号室
アクセス 山陽電鉄網干線 山陽網干駅 徒歩3分
所在地 兵庫県姫路市網干区新在家 1 4 3 7 - 3 6
ランドマーク -

間取り 1LDK / 洋室6.2 LDK13 (帖)
専有面積 / 向き 49.85㎡ / 南 (角部屋)
築年月 / 構造 2022年12月中旬 / 軽量鉄骨・1階-2階建
入居 / 契約期間 2025年1月上旬 / 2年
駐車場 駐車場無料

入居諸条件備考

契約一時金は契約時に借主より貸主に支払われ返還されないお金です。 / 24時間365日緊急時対応受付物件：専用部分内の住まいのトラブルは「シャーメゾンライフSUPPORT24」(月額1,320円税込)にご加入いただきます。 / ご入居にかかる諸費用として、町内会費 毎月1,200円、クリーニング特約料 (初回契約時) 33,000円 (税込)、鍵交換費用 (初回契約時) 11,000円 (税込) が必要です。 / 火災保険への加入が条件となります。 *ご入居中は、借家人賠償責任保険・個人賠償責任保険が付帯された火災保険への加入が必要となります。積水ハウス不動産グループでは、万一の事故の際、グループが連携して迅速に対応できる「シャーメゾンライフGUARD」(*)への加入を推奨しております。 *保険契約の取扱代理店は、積水ハウス不動産関西(株)および積水ハウス不動産パートナーズ(株)となります。 / 積水ハウス不動産パートナーズの保証人不要プラン『らくらくパートナー』に加入が必要です。 [新規契約時] 事務手数料: 33,000円 (税込)、[毎月] 保証料: 月額賃料等の2% / 諸費用及びその他契約費用は別途打合せ / 更新料: 新賃料の1ヶ月分

No.000947700102
※消費税は10%として計算しています。 ※掲載されている図面・写真等は、作成方法や撮影方法・時期などにより実際とは異なる場合があります。 ※家具や車などは、配置のイメージであり、賃貸物件に付属しておりません (家具家電付き等の表示があるものを除く)。

ポイントがたまる
住んでいるだけでポイントが貯まり、
住替え時に家賃が最大3ヶ月分無料に!

らくらくパートナー
気分も手間もお財布も、らくらく。
保証人不要のらくらくパートナー

有限会社姫路宝不動産
TEL:079-271-0211
FAX: 079-271-0212

兵庫県姫路市網干区新在家 1 4 1 8 番地 2 - 1 0 1
免許番号: 兵庫県知事 (5) 第 4 5 1 0 9 7 号
所属団体: 公益社団法人全日本不動産協会 兵庫県本部 / 公益社団法人近畿
地区不動産公正取引協議会

取引形態
仲介