

中国バス

バス 広尾 下車 徒歩10分

モバイルで見る



**1DK**  
アパート

家賃 **39,000 円**

共益費等 家賃込み

敷金 0 円

礼金 39,000 円

駐車場 無料

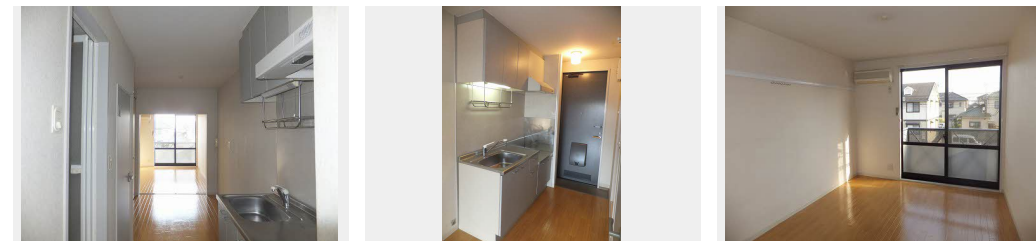

積水ハウスの賃貸住宅 シャーメゾン

Sha Maison

この物件の  
オススメ  
ポイント

- エブリイ蔵王店まで約320m
- セブンイレブン福山南蔵王3丁目店まで約270m
- エアコン付
- 更新料不要
- !! ■インターネット (Wi-Fi) 無料
- ※退去ごとの施工となります。
- 新...

この物件についている こだわり設備

- インターネット 無料(WiFi付)
- エアコン
- P 無料 駐車場無料

駐車場あり / TVアンテナ / インターネット無料 (Wi-Fi対応) / インターホン / 電話配管有 / バス・トイレ (セパレート) / エアコン / バルコニー / 洗濯機置場 (室内) / 玄関鍵 (オプナス)

物件名	グリーンヒル南蔵王 A0205号室	間取り	1DK / DK4.5 洋室7.4 (帖)
アクセス	バス、広尾 バス停 徒歩10分	専有面積 / 向き	27.18㎡ / 南
所在地	広島県福山市南蔵王町3丁目12-25	築年月 / 構造	1998年2月下旬 / 軽量鉄骨・2階-2階建
ランドマーク	●しまなみ信用金庫蔵王支店 / 距離279m	入居 / 契約期間	2025年1月中旬 / 2年
		駐車場	駐車場無料 / 舗装白線引

入居諸条件備考

シャーメゾンライフSUPPORT24 (月額880円税込) にご加入いただきます。 / ご入居にかかる諸費用として、鍵販売手数料 (初回契約時) 13,200円 (税込)、クリーニング費用 (退去時) 38,500円 (税込)、エアコンクリーニング費用 (退去時) 12,320円 (税込) が必要です。 / 火災保険へのご加入が条件となります。 \*ご入居中は、借家人賠償責任保険・個人賠償責任保険が付帯された火災保険へのご加入が必要となります。 積水ハウス不動産グループでは、万一の事故の際、グループが連携して迅速に対応できる「シャーメゾンライフGUARD」(\*) へのご加入を推奨しております。 \*保険契約の取扱代理店は、積水ハウス不動産中国四国 (株) および積水ハウス不動産パートナーズ (株) となります。 / 積水ハウス不動産パートナーズの保証人不要プラン『らくらくパートナー』 に加入が必要です。 [新規契約時] 事務手数料: 33,000円 (税込)、 [毎月] 保証料: 月額賃料等の2% / 諸費用及び、契約に要する費用は別途打合せ / 更新料: なし

※消費税は10%として計算しています。 ※掲載されている図面・写真等は、作成方法や撮影方法・時期などにより実際とは異なる場合があります。 ※家具や車などは、配置のイメージであり、賃貸物件に付属していません (家具家電付き等の表示があるものを除く)。

**ポイントがたまる**  
住んでいるだけでポイントが貯まり、住替え時に家賃が最大3ヶ月分無料に!

**らくらくパートナー**  
気分も手間もお財布も、らくらく。保証人不要のらくらくパートナー

積水ハウス不動産中国四国株式会社福山賃貸営業所

TEL:084-921-6241  
FAX: 084-921-9545

広島県福山市松浜町3丁目7番38号 ローズベレオ緑町公園1F  
免許番号: 国土交通大臣 (11) 第3122号  
所属団体: (公社) 広島県宅地建物取引業協会 / 中国地区不動産公正取引協議会 / (一社) 不動産流通経営協会

取引形態  
代理