Sha Maison
積水ハウス品質のお部屋を シャーメゾン ショップ Shop

ＪＲ両毛線
前橋駅　徒歩17分

1LDK
アパート

家賃 **58,000 円**　共益費等 4,000 円

敷金　0 ヶ月　礼金　1 ヶ月

モバイルで見る

駐車場　無料

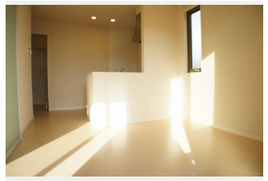

積水ハウスの賃貸住宅　シャーメゾン
Sha Maison

この物件のオススメポイント

駐車場１台付き無料☆１年を通して快適に過ごすことができるエアコンが１台付き☆ガスコンロと照明器具は備え付けられておりますので、お引越しの際にご用意いただく必要がございません☆防犯面・・・

この物件についている こだわり設備

- しゃ熱断熱複層ガラス
- TVモニター付きインターホン
- 防犯ガラス
- 対面キッチン
- コンロ
- 給湯設備
- 追い焚き給湯
- 洗髪洗面台
- 室内物干
- 温水洗浄便座
- エアコン
- ダウンライト

駐車場有り／高齢者対応可／ＬＧＢＴＱフレンドリー／角部屋／アクセントクロス／スライディングスクリーン／しゃ熱断熱複層ガラス／モニタ付ドアホン／ダウンライト／防犯ガラス（合せガラス）／玄関鍵（①キー②ロック）／給湯箇所（浴室・台所・洗面所）／給湯器（ガス）／給湯器（追焚機能付）／シャワー／洗濯機置場（室内）／洗髪洗面化粧台／室内物干し／対面キッチン／ガスコンロ／２口コンロ／グリル付きコンロ／トイレ（洗浄機能付便座）／バス・トイレ（セパレイト）／エアコン／バルコニー

物件名	ヴィラ・グラツィ 201号室
アクセス	ＪＲ両毛線 前橋駅 徒歩17分
所在地	群馬県前橋市六供町１丁目２０－３
ランドマーク	-
間取り	1LDK／洋室3.8 ＬＤＫ8.6 (帖)
専有面積 / 向き	35.48㎡／南
築年月 / 構造	2010年12月下旬／軽量鉄骨・2階-2階建
入居 / 契約期間	即時／2年
駐車場	駐車場付

入居諸条件備考

シャーメゾンライフＳＵＰＰＯＲＴ２４（月額８８０円税込）にご加入いただきます。ご入居にかかる諸費用として、退去クリーニング費用（初回契約時）　４３，５６０円（税込）鍵交換費用１１，０００円（税込）が必要です。／火災保険へのご加入が条件となります。※ご入居中は、借家人賠償責任保険・個人賠償責任保険が付帯された火災保険へのご加入が必要となります。積水ハウス不動産グループでは、万一の事故の際、グループが連携して迅速に対応できる「シャーメゾンライフＧＵＡＲＤ」（*）へのご加入を推奨しております。*保険契約の取扱代理店は、積水ハウス不動産東京（株）および積水ハウス不動産パートナーズ（株）となります。／積水ハウス不動産パートナーズの保証人不要プラン『らくらくパートナー』　に加入が必要です。［新規契約時］事務手数料：３３，０００円（税込）、［毎月］保証料：月額賃料等の２％／諸費用及び、契約に要する費用は別途打合せ／更新料：新賃料の1ヶ月分

※消費税は10%として計算しています。※掲載されている図面・写真等は、作成方法や撮影方法・時期などにより実際とは異なる場合があります。※家具や車などは、配置のイメージであり、賃貸物件に付属しておりません（家具家電付き等の表示があるものを除く）。

ポイントがたまる
住んでいるだけでポイントが貯まり、住替え時に家賃が最大3ヶ月分無料に!

らくらくパートナー
気分も手間もお財布も、らくらく。保証人不要のらくらくパートナー

有限会社津久井不動産
TEL:027-265-4911
FAX:　027-265-4912
群馬県前橋市上佐鳥町１４
免許番号：群馬県免許(7)第5261号
所属団体：（一社）群馬県宅地建物取引業協会／（公社）首都圏不動産公正取引協議会

取引形態
仲介