

Sha Maison

積水ハウス品質のお部屋を シャーメゾン ショップ Shop

ハピラインふくい

森田駅 距離1.6km

モバイルで見る



3LDK
メゾネット

家賃 85,000 円

共益費等 4,500 円

敷金 0 円

礼金 190,000 円

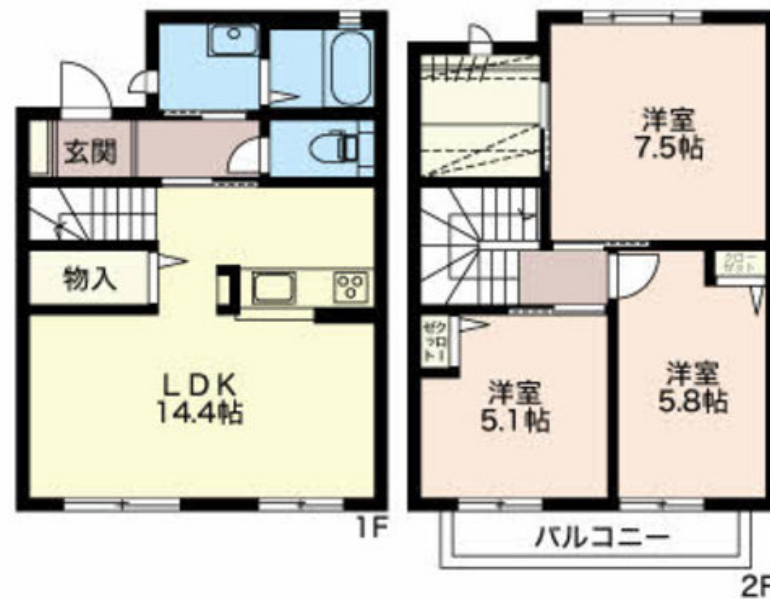
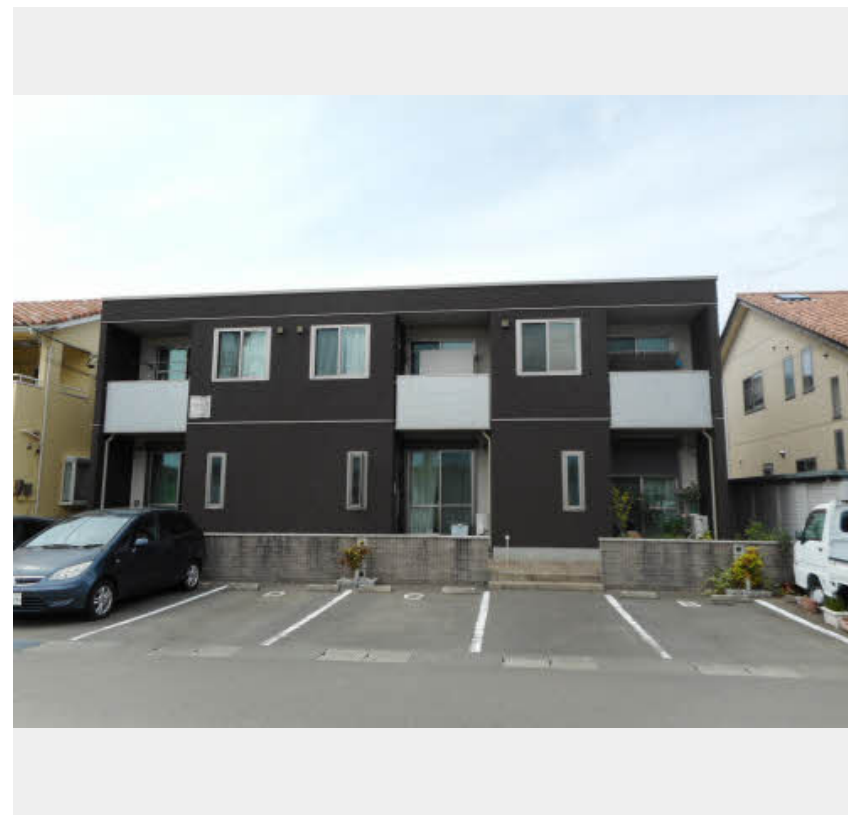

積水ハウスの賃貸住宅 シャーメゾン

Sha Maison

この物件の
オススメ
ポイント

オール電化物件です！！駐車場2台確保可能です！！

この物件についている こだわり設備

- しゃ熱断熱 複層ガラス
- TVモニター付き インターホン
- コンロ
- IHクッキングヒーター
- オール電化
- 給湯設備
- 浴室乾燥機
- 洗髪洗面台
- 温水洗浄便座
- エアコン
- 大型収納

駐車場あり / L G B T Qフレンドリー / 高齢者対応可 / 火災警報器 (煙感知式) / 火災警報器 (熱感知式) / エアコン / ストッカー / トイレ (洗浄機能付便座) / シャワー / 洗髪洗面化粧台 / しゃ熱断熱複層ガラス / 浴室乾燥機 (暖房乾燥) / 下駄箱 / エアコン配線有 / モニタ付ドアホン / システムキッチン / I Hクッキングヒーター / 電気温水器 / オール電化

| | | | |
|--------|----------------------|-----------|--------------------------------------|
| 物件名 | Polaire N2号室 | 間取り | 3LDK / 洋室5.1 洋室5.8 洋室7.5 LDK14.4 (帖) |
| アクセス | ハピラインふくい 森田駅 距離1.6km | 専有面積 / 向き | 79.6㎡ / 南東 |
| 所在地 | 福井県福井市上野本町2丁目 | 築年月 / 構造 | 2007年8月 / 軽量鉄骨・1階-2階建 |
| ランドマーク | - | 入居 / 契約期間 | 2024年12月上旬 / 2年 |
| | | 駐車場 | 有 (別途お問い合わせ下さい) |

入居諸条件備考

保証人不要プラン要加入 / シャーメゾンライフSUPPORT24 (月額880円税込) にご加入いただきます。 / ご入居にかかる諸費用として、鍵交換費用 (初回契約時) 22,000円 (税込) / ハウスクリーニング費 100,100円 (税込) が必要です。 / 火災保険へのご加入が条件となります。 *ご入居中は、借家人賠償責任保険・個人賠償責任保険が付帯された火災保険へのご加入が必要となります。積水ハウス不動産グループでは、万一の事故の際、グループが連携して迅速に対応できる「シャーメゾンライフGUARD」(*) へのご加入を推奨しております。 *保険契約の取扱代理店は、積水ハウス不動産中部 (株) および積水ハウス不動産パートナーズ (株) となります。 / 積水ハウス不動産パートナーズの保証人不要プラン『らくらくパートナー』に加入が必要です。 [新規契約時] 事務手数料: 33,000円 (税込)、 [毎月] 保証料: 月額賃料等の2% / 諸費用及び、契約に要する費用は別途打合せ / 更新料: 85,000円

※消費税は10%として計算しています。 ※掲載されている図面・写真等は、作成方法や撮影方法・時期などにより実際とは異なる場合があります。 ※家具や車などは、配置のイメージであり、賃貸物件に付属していません (家具家電付き等の表示があるものを除く)。

ポイントがたまる
住んでいるだけでポイントが貯まり、
住替え時に家賃が最大3ヶ月分無料に!

エイブルネットワーク福井北店

TEL:0776-28-9000
FAX: 0776-28-2777

福井県福井市経田1丁目1410
免許番号: 福井県知事免許 (4) 第1401号
所属団体: (公社) 全日本不動産協会 福井県本部 / 北陸不動産公正取引協議会

取引形態
仲介