

伊予鉄バス

バス 伊予鉄 立花橋 下車 徒歩5分

モバイルで見る



**1LDK**  
アパート

家賃 **59,500 円**

共益費等 2,000 円

敷金 0 ヶ月

礼金 0 ヶ月

礼金 0

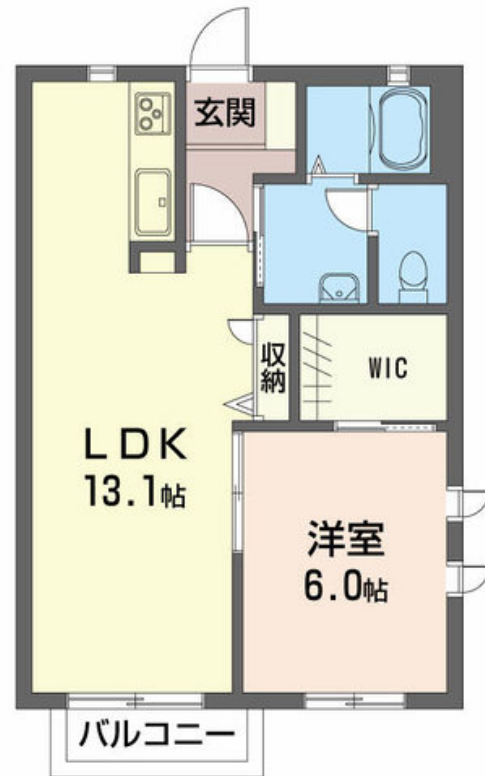

積水ハウスの賃貸住宅 シャーメゾン

Sha Maison

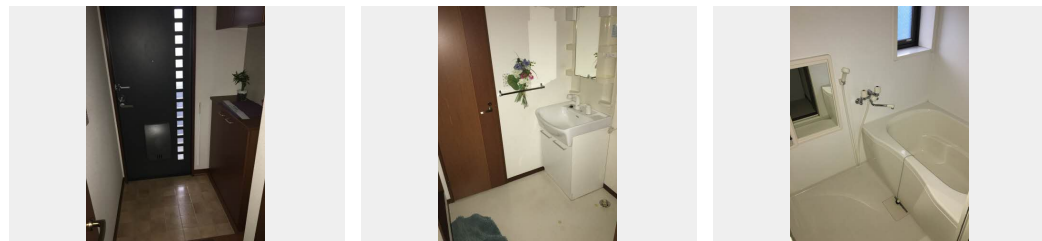

この物件の  
オススメ  
ポイント

エアコン、ウォークインクローゼット、システムキッチン、IHクッキングヒーター、洗髪洗面化粧台、温水洗浄便座付！

この物件についている こだわり設備

- TVモニター付きインターホン
- コンロ
- IHクッキングヒーター
- 洗髪洗面台
- 温水洗浄便座
- エアコン
- フローリング付
- WIC・納戸
- 大型収納

駐車場あり / B S / 駐輪場 (屋根付き) / L G B T Q フレンドリー / 共聴アンテナ / 玄関鍵 (カードキー) / システムキッチン / エアコン / フローリング / IHクッキングヒーター / 洗髪洗面化粧台 / トイレ (温水洗浄便座) / バルコニー / 24H換気システム / ウォークインクローゼット / 洗濯機置場 (室内) / バス・トイレ (セパレート) / 駐車場有り / 高齢者対応可 / モニタ付ドアホン

物件名	ドミール・T-I A0203号室	間取り	1LDK/-
アクセス	バス、伊予鉄 立花橋 バス停 徒歩5分	専有面積 / 向き	44.33㎡ / 南
所在地	愛媛県松山市立花 1 丁目 6 番 8 号	築年月 / 構造	2004年2月中旬 / 軽量鉄骨・2階-2階建
ランドマーク	●セブンイレブン松山立花 1 丁目店 / 距離250m	入居 / 契約期間	即時 / 2年
		駐車場	駐車場空有り / 舗装白線引 / ~月4400円

入居諸条件備考

内覧・契約については、貸主の指定する仲介業者を介して行いますので、所定の仲介手数料が必要となります。/ シャーメゾンライフSUPPORT 24 (月額880円税込) にご加入いただきます。/ ご入居にかかる諸費用として、鍵販売手数料 (初回契約時) 8,800円 (税込)、クリーニング特約料 (初回契約時) 49,500円 (税込)、エアコンクリーニング費用 (退去時) 12,320円 (税込) が必要です。/ 火災保険へのご加入が条件となります。\*ご入居中は、借家人賠償責任保険・個人賠償責任保険が付帯された火災保険へのご加入が必要となります。積水ハウス不動産グループでは、万一の事故の際、グループが連携して迅速に対応できる「シャーメゾンライフGUARD」(\*)へのご加入を推奨しております。\*保険契約の取扱代理店は、積水ハウス不動産中国四国(株)および積水ハウス不動産パートナーズ(株)となります。/ 積水ハウス不動産パートナーズの保証人不要プラン『らくらくパートナー』に加入が必要です。[新規契約時]事務手数料: 33,000円(税込)、[毎月]保証料: 月額賃料等の2%/諸費用及び、契約に要する費用は別途打合せ / ■火災保険加入要 ■家賃保証契約要 / 初回33,000円(税込) + 毎月のお支払額(\*)の2%...※お支払額は、家賃・共益費のほか、町内会費などの支払委託契約に基づき支払う金額の総額をいいます。/ 更新料: 10,000円

※消費税は10%として計算しています。※掲載されている図面・写真等は、作成方法や撮影方法・時期などにより実際とは異なる場合があります。※家具や車などは、配置のイメージであり、賃貸物件に付属していません(家具家電付き等の表示があるものを除く)。

No.1021404

**ポイントがたまる**  
住んでいるだけでポイントが貯まり、住替え時に家賃が最大3ヶ月分無料に!

**らくらくパートナー**  
気分も手間もお財布も、らくらく。保証人不要のらくらくパートナー

積水ハウス不動産中国四国株式会社愛媛賃貸営業所

TEL:089-965-0240  
FAX: 089-965-0230

愛媛県松山市空港通 2 丁目 18-37 グランマスト松山 1 階  
免許番号: 国土交通大臣 (11) 第 3122 号  
所属団体: (公社) 愛媛県宅地建物取引業協会 / 四国地区不動産公正取引協議会 / (一社) 不動産流通経営協会

取引形態  
貸主