Sha Maison
積水ハウス品質のお部屋を シャーメゾン ショップ Shop

ＪＲ内房線
青堀駅　徒歩26分

1LDK
アパート

家賃 **54,000 円**　共益費等 4,500 円

敷金　0 ヶ月　礼金　1 ヶ月

モバイルで見る

駐車場　無料

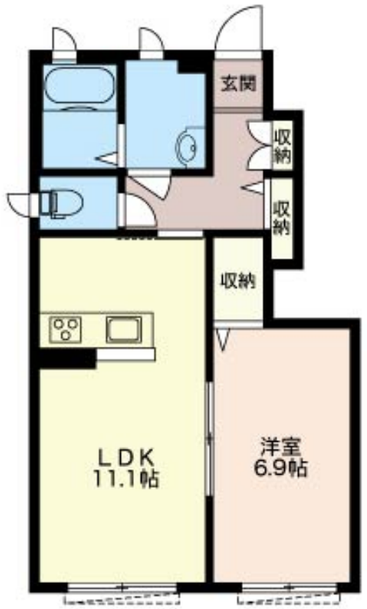

積水ハウスの賃貸住宅　シャーメゾン
Sha Maison

この物件のオススメポイント

●愛犬と一緒に暮らせます♪（小型犬１匹のみ・敷金１ヶ月増額）　●敷地内舗装駐車場、１Ｆ：１ＬＤＫは１台付き、２Ｆ：２ＬＤＫは２台付きです☆●１Ｆ：１ＬＤＫの２台目駐車場は、別途契約・・・

この物件についている こだわり設備

- 高遮音床システム
- TVモニター付きインターホン
- ペット相談可
- 対面キッチン
- コンロ
- ３口コンロ
- IHクッキングヒーター
- 給湯設備
- 追い焚き給湯
- 浴室乾燥機
- 洗髪洗面台
- エアコン

駐車場有り／高遮音床システム「ＳＨＡＩＤＤ５５」／ゴミ集積場（敷地内）／高齢者対応可／ペット相談可（室内小型犬）／駐輪場（屋根付き）／ＢＳ／防音サッシ／ＬＧＢＴＱフレンドリー／角部屋／雨戸（シャッタータイプ）／モニタ付ドアホン／玄関鍵（①キー②ロック）／給湯箇所（浴室・台所・洗面所）／給湯器（ガス）／給湯器（追焚機能付）／浴室乾燥機（暖房乾燥）／シャワー／ユニットバス１３１８／洗濯機置場（室内）／洗髪洗面化粧台／対面キッチン／ＩＨクッキングヒーター／３口コンロ／グリル付きコンロ／トイレ（暖房機能付便座）／バス・トイレ（セパレイト）／下駄箱／エア

物件名	ピエール・ドゥ・ロンサールⅡ 103号室
アクセス	ＪＲ内房線 青堀駅 徒歩26分
所在地	千葉県富津市青木４丁目１２－１
ランドマーク	-
間取り	1LDK／ＬＤＫ11.1 洋室6.9 (帖)
専有面積 / 向き	44.55㎡／南東
築年月 / 構造	2016年8月下旬／軽量鉄骨・1階-2階建
入居 / 契約期間	2024年11月下旬／2年
駐車場	駐車場付

入居諸条件備考

シャーメゾンライフＳＵＰＰＯＲＴ２４（月額８８０円税込）にご加入いただきます。ご入居にかかる諸費用として、退去クリーニング費用（初回契約時）　４７，１９０円（税込）鍵交換費用１１，０００円（税込）が必要です。／火災保険へのご加入が条件となります。※ご入居中は、借家人賠償責任保険・個人賠償責任保険が付帯された火災保険へのご加入が必要となります。積水ハウス不動産グループでは、万一の事故の際、グループが連携して迅速に対応できる「シャーメゾンライフＧＵＡＲＤ」（*）へのご加入を推奨しております。*保険契約の取扱代理店は、積水ハウス不動産東京（株）および積水ハウス不動産パートナーズ（株）となります。／積水ハウス不動産パートナーズの保証人不要プラン『らくらくパートナー』　に加入が必要です。［新規契約時］事務手数料：３３，０００円（税込）、［毎月］保証料：月額賃料等の２％／諸費用及び、契約に要する費用は別途打合せ／更新料：新賃料の1ヶ月分

※消費税は10%として計算しています。※掲載されている図面・写真等は、作成方法や撮影方法・時期などにより実際とは異なる場合があります。※家具や車などは、配置のイメージであり、賃貸物件に付属しておりません（家具家電付き等の表示があるものを除く）。

ポイントがたまる
住んでいるだけでポイントが貯まり、住替え時に家賃が最大3ヶ月分無料に!

らくらくパートナー
気分も手間もお財布も、らくらく。保証人不要のらくらくパートナー

新都市開発株式会社
TEL:0439-52-0162
FAX:　0439-54-6775
千葉県君津市中野１丁目１－１０
免許番号：千葉県免許(12)第5693号
所属団体：（一社）千葉県宅地建物取引業協会／（公社）首都圏不動産公正取引協議会

取引形態
仲介